



PREFEITURA MUNICIPAL DE SANTALUZ

PC CORONEL JOSE LEITAO - CENTRO

CNPJ: 13.807.870/0001-19 - CEP: 48.880-000 - SANTALUZ - BA

NOTA DE LIQUIDAÇÃO

PROCESSO ADM: 042-2023

EMPENHO: 223 / 2024 Nº SUB-EMPENHO: 907 Data do Sub-Empenho: 17/04/2024 TIPO DO EMPENHO: Estimativo

FORNECEDOR

Nome: 5535 - ARK ENGENHARIA EIRELI Tipo Pessoa: Jurídica
 Endereço: RUA 02 DE JULHO, 133 Complemento: SALA 04
 Bairro: CENTRO Cidade: SERRINHA Estado: BA
 CNPJ: 13.749.776/0001-50 Insc. Estadual: CPF: RG:
 Conta Corrente: 240487-7 Agência: 3017 Banco: 756 - BANCO COOPERATIVO DO BRASIL S.A. - BANCOOB

DOTAÇÃO ORÇAMENTÁRIA
Reduzido: 1007.4451.1754 - ORÇAMENTÁRIO E SUPLEMENTAR Data do Empenho: 15/02/2024

Unidade: 1201 - SECRETARIA MUNICIPAL DE INFRAESTRUTURA
 Função: 15 - Urbanismo
 Sub-Função: 451 - Infra-estrutura Urbana
 Programa: 008 - INFRAESTRUTURA E DESENVOLVIMENTO ECONÔMICO SUSTENTÁVEL
 Ação: 1.007 - Investimentos em Obras Estruturantes
 Elemento: 4.4.90.51.00 - Obras e Instalacoes
 Fonte: 1754 - Recursos de Operações de Crédito
 Sub-Elemento: 4.4.90.51.01 - OBRAS E INSTALACOES (MAO DE OBRA)

Modalidade: Concorrência para obras e serviços de engenhari	Nº Lic.: 002-2023CONC	Saldo Anterior	Valor do Empenho	Saldo Atual
Convênio:	Contrato: 011-2024	5.125.897,00	200.000,00	4.925.897,00
Patrimônio: -				

HISTÓRICO

REFERENTE A CONTRATAÇÃO DE EMPRESA DE ENGENHARIA PARA CONSTRUÇÃO DA PRAÇA CÂNDIDO CARDOSO DA SILVA E PAVIMENTAÇÃO EM PARALELEPIPEDO NO POVOADO DE MUCAMBINHO, LOCALIZADO NO MUNICÍPIO DE SANTALUZ-BA. CONTRATO Nº 011-2024, LICITAÇÃO 002-2023CONC. MEDIÇÃO Nº 02, PERÍODO DE MEDIÇÃO 01/03/2024 À 31/03/2024. NFS-e 179. OBRA Nº 108/2024.

Movimentação Empenho		
Saldo Anterior	Sub-Empenho	Saldo Atual
205.152,22	203.724,94	1.427,28

Data do Empenho: 15/02/2024 Data do Liquidação: 17/04/2024

RETENÇÕES

Código	Descrição	Valor
2.1.8.8.1.01.02.00.00.057	CONTRIBUIÇÃO AO RGPS - Fonte 1754	4.278,22
2.1.8.8.1.01.04.00.00.057	IRRF - Fonte 1754	3.055,87
2.1.8.8.1.01.08.00.00.057	ISS - Fonte 1754	6.111,75
## Cento e noventa mil e duzentos e setenta e nove reais e dez centavos ##		Valor Retido 13.445,84
		Valor Líquido 190.279,10

DOCUMENTOS COMPROBATÓRIOS

NOTA FISCAL	Data Emissão	Número	Série	Sub-Série	Data Validade	Valor R\$
	10/04/2024	179	U			203.724,94

DESDOBRAMENTOS (PCASP)

Código	Descrição	Valor R\$
123210601	LIQUIDAÇÃO OBRAS EM ANDAMENTO	203.724,94

Declaro que os materiais foram recebidos e/ou serviços prestados em 17/04/2024. ARISMÁRIO BARBOSA JUNIOR Prefeito Municipal Matrícula: 6422	Declaro que a despesa relativa a nota de empenho supra está liquidada em 17/04/2024, podendo efetuar o pagamento. NAIARA DA CUNHA CARMO Contador(a) Matrícula: 6408
--	--

DOCUMENTAÇÃO CONFERIDA
EM 18/04/24

Carlos Antônio da Silva Filho
Controlador Interno
Decreto 004/2021
SIAFIC





PREFEITURA MUNICIPAL DE SANTALUZ

PC CORONEL JOSE LEITAO - CENTRO

CNPJ: 13.807.870/0001-19 - CEP: 48.880-000 - SANTALUZ - BA

NOTA DE SUB-EMPENHO

PROCESSO ADM: 042-2023

EMPENHO: 223 / 2024	Nº SUB-EMPENHO: 907	Data do Sub-Empenho: 17/04/2024	TIPO DO EMPENHO: Estimativo
---------------------	---------------------	---------------------------------	-----------------------------

FORNECEDOR			
Nome:	5535 - ARK ENGENHARIA EIRELI	Tipo Pessoa: Jurídica	
Endereço:	RUA 02 DE JULHO, 133	Complemento: SALA 04	
Bairro:	CENTRO	Cidade: SERRINHA	Estado: BA
CNPJ:	13.749.776/0001-50	Insc. Estadual:	RG:
Conta Corrente:	240487-7	Agência: 3017	Banco: 756 - BANCO COOPERATIVO DO BRASIL S.A. - BANCOOB

DOTAÇÃO ORÇAMENTÁRIA		Data do Empenho: 15/02/2024
Reduzido:	1007.4451.1754 - ORÇAMENTÁRIO E SUPLEMENTAR	
Unidade:	1201 - SECRETARIA MUNICIPAL DE INFRAESTRUTURA	
Função:	15 - Urbanismo	
Sub-Função:	451 - Infra-estrutura Urbana	
Programa:	008 - INFRAESTRUTURA E DESENVOLVIMENTO ECONÔMICO SUSTENTÁVEL	
Ação:	1.007 - Investimentos em Obras Estruturantes	
Elemento:	4.4.90.51.00 - Obras e Instalações	
Fonte:	1754 - Recursos de Operações de Crédito	
Sub-Elemento:	4.4.90.51.01 - OBRAS E INSTALACOES (MAO DE OBRA)	

Modalidade:	Concorrência para obras e serviços de engenharia	Nº Lic.:	002-2023CONC	Saldo Anterior	Valor do Empenho	Saldo Atual
Convênio:	-	Contrato:	011-2024	5.125.897,00	200.000,00	4.925.897,00
Patrimônio:	-					

HISTÓRICO EMPENHO REFERENTE A CONTRATAÇÃO DE EMPRESA DE ENGENHARIA PARA CONSTRUÇÃO DA PRAÇA CÂNDIDO CARDOSO DA SILVA E PAVIMENTAÇÃO EM PARALELEPÍEDO NO POVOADO DE MUCAMBINHO, LOCALIZADO NO MUNICÍPIO DE SANTALUZ-BA. CONTRATO Nº 011-2024, LICITAÇÃO 002-2023CONC.	Movimentação Empenho		
	Saldo Anterior	Sub-Empenho	Saldo Atual
	205.152,22	203.724,94	1.427,28

Nº Ordem	Especificação (Item)	Unidade	Quant.	Valor Unitário	Valor Total
1	16 - PARA OBRAS E SERVIÇOS DE ENGENHARIA	SRV	1	203.724,94	203.724,94

## Duzentos e três mil e setecentos e vinte e quatro reais e noventa e quatro centavos ##	203.724,94
---	------------

Autorizo o empenho da despesa supra mencionada em 17/04/2024. _____ ARISMÁRIO BARBOSA JUNIOR Prefeito Municipal Matrícula: 6422	Declaro que a importância supra foi deduzida do crédito próprio em 17/04/2024 _____ NAIARA DA CUNHA CARMO Diretor Contábil Matrícula: 6408
---	--





PREFEITURA MUNICIPAL DE SERRINHA
SECRETARIA DA FAZENDA E PLANEJAMENTO
NOTA FISCAL ELETRÔNICA DE SERVIÇO - NFS-e

Número da
NFS-e
179



Data e Hora da Emissão	10/04/2024 10:21:13	Competência	10/4/2024	Código de Verificação	W5JLJCB3N
Número do RPS		No. da NFS-e substituída		Local da Prestação	SANTALUZ - BA

Prestador de Serviço

Razão Social/Nome	ARK ENGENHARIA EIRELI				
Nome Fantasia	ARK ENGENHARIA				
CNPJ/CPF	13.749.776/0001-50	Inscrição Municipal	5647	Município	SERRINHA - BA
Endereço e CEP	R 02 DE JULHO ,133 - CENTRO CEP: 48700-000				
Complemento	:SALA 4	Telefone	(75)9306-3856	e-mail	arkengenhariaeireli@hotmail.com

Tomador de Serviço

Razão Social/Nome	PREFEITURA MUNICIPAL DE SANTALUZ				
CNPJ/CPF	13.807.870/0001-19	Inscrição Municipal		Município	SANTALUZ - BA
Endereço e CEP	Av. Getúlio Vargas ,S/N - Santaluz CEP: 48880-000				
Complemento		Telefone		e-mail	

Discriminação do Serviço

MEDIÇÃO Nº 02 - Período da medição: 01/03/2024 a 31/03/2024
CONTRATO Nº 011/2024 I Nº DA OBRA: 108/2024.

OBJETO: CONSTRUÇÃO DA PRAÇA CÂNDIDO CARDOSO DA SILVA E PAVIMENTAÇÃO EM PARALELEPIPEDO NO POVOADO DE MUCAMBINHO LOCALIZADO NO MUNICÍPIO DE SANTALUZ-BA.

MÃO DE OBRA 50%: \$101.862,47
MATERIAL 50% : \$101.862,47
I.R. 1,5%=\$ 3.055,87
INSS 3,5% =\$ 3.565,19
ISS 2,5% =\$ 5.093,12

DADOS BANCARIOS:
BANCO SICOOB - 756
AGENCIA: 3017
CONTA CORRENTE 240487-7

DECLARO PARA OS DEVIDOS FINS QUE:
 O(s) Serviço(s) foi(ram) prestado(s)
 O(s) Material(is) foi(ram) recebido(s)
 A(s) Obra(s) foi(ram) efetuada(s)
 EM 10/04/24 *Rony F. A. ...*
 Assinatura

Engenheiro Civil
CREA BA: 052.069.677,8

Código do Serviço / Atividade

7.02 / 4213800 - obras de urbanização - ruas, praças e calçadas

Detalhamento Específico da Construção Civil

Código da Obra	791374	Código ART	791374
----------------	--------	------------	--------

Tributos Federais

PIS (R\$)		COFINS (R\$)		IR (R\$)	3.055,87	INSS (R\$)	3.565,19	CSLL (R\$)	
-----------	--	--------------	--	----------	----------	------------	----------	------------	--

Detalhamento de Valores - Prestador do Serviço		Outras Informações		Cálculo do ISSQN devido no Município	
Valor do Serviço R\$	203.724,94	Natureza Operação	Valor do Serviço R\$	203.724,94	
(-) Desconto Incondicionado	0,00	2-Tributação fora do município	(-) Deduções Permitidas em Lei	101.862,47	
(-) Desconto Condicionado	0,00	Regime Especial Tributação	(-) Desconto Incondicionado	0,00	
(-) Retenções Federais	6.621,06	0-Nenhum	Base de Cálculo	101.862,47	
(-) Outras Retenções	0,00	Opção Simples Nacional	(x) Alíquota %	2,50	
(-) ISSQN Retido	2.546,56	2 - Não	ISSQN a Reter	(X) Sim () Não	
(=) Valor Líquido R\$	194.557,32	Incentivador Cultural	(=) Valor do ISSQN R\$	2.546,56	
		2-Não			

Avisos

1- Uma via desta Nota Fiscal será enviada através do e-mail fornecido pelo Tomador do Serviço.
2- A autenticidade desta Nota Fiscal poderá ser verificada no site, <http://SERRINHA.ginfes.com.br> com a utilização do Código de Verificação.





PREFEITURA MUNICIPAL DE SANTA LUZ
PRAÇA DO TANQUE GRANDE
13.807.870/0001-19

DOCUMENTO DE ARRECAÇÃO MUNICIPAL - DAM

ISSQN Terceiros

Nº DAM: 395262		CONTRIBUINTE 34223 - ARK ENGENHARIA LTDA			INSCRIÇÃO:	
TIPO / NOME LOGRADOURO: REGINALDO RIBEIRO					NÚMERO: 808	
COMPLEMENTO: *****			BAIRRO: GINASIO	MUNICÍPIO: SERRINHA	UF: BA	
DOCUMENTOS						
C.N.P.J. / CPF: 13.749.776/0001-50			R.G.:	ORGÃO		
TOMADOR						
CONTRIBUINTE TOMADOR: PREFEITURA MUCIPAL DE SANTALUZ					C.N.P.J. / CPF: 13.807.870/0001-19	
COMPOSIÇÃO DO TRIBUTO						
Base Cálculo: 203.724,94	Aliquota (%): 3,000	Valor R\$: 6.111,75	Taxa Expediente R\$:	Valor Total R\$: 6.111,75		
DADOS PARA PAGAMENTO						
DATA LANÇAMENTO: 17/04/2024	MÊS REFERÊNCIA: Abril	EXERCÍCIO: 2024	DATA EMISSÃO: 17/04/2024 11:06:29	DATA DE VENCIMENTO: 31/05/2024		
INSTRUÇÕES: 1- PAGÁVEL NAS AGENCIAS E CASH ELETRÔNICO DA CAIXA ECONÔMICA E BANCO DO BRASIL. 2- RECEBER ATÉ A DATA DE VENCIMENTO 3- MANTENHA SEUS IMPOSTOS EM DIAS 4- REFERENTE A NF-e Nº 179 Data de Emissão 10/04/2024			(=) VALOR DEVIDO - R\$	6.111,75		
			(-) VALOR DO DESCONTO - R\$			
			(+) CORREÇÃO MONETÁRIA - R\$			
			(+) MULTA DE MORA - R\$			
			(+) JUROS DE MORA - R\$			
			(=) VALOR A PAGAR - R\$	6.111,75		



Operador:



8173000061 . 6 11753906202 . 8 40531010500 . 3 00039526212 . 4

AUTENTICAÇÃO MECÂNICA

VIA CONTRIBUINTE

DESTAQUE AQUI

VÁLIDO SOMENTE SE AUTENTICADO MECANICAMENTE POR BANCO AUTORIZADO



8173000061 . 6 11753906202 . 8 40531010500 . 3 00039526212 . 4

ATENÇÃO: NÃO AMASSE, NÃO DOBRE, NÃO PERFURE



PREFEITURA MUNICIPAL DE SANTA LUZ
13.807.870/0001-19
PRAÇA DO TANQUE GRANDE

DOCUMENTO DE ARRECAÇÃO MUNICIPAL - DAM

ISSQN Terceiros



MÊS REFERÊNCIA: Abril	Nº DAM: 395262	EXERCÍCIO: 2024	DATA 17/04/2024 11:06:29	DATA VENCIMENTO: 31/05/2024
INSCRIÇÃO			(=) VALOR DEVIDO - R\$	6.111,75
ARK ENGENHARIA LTDA			(=) VALOR A PAGAR - R\$	6.111,75





PREFEITURA MUNICIPAL DE SANTA LUZ
PRAÇA DO TANQUE GRANDE
13.807.870/0001-19

DOCUMENTO DE ARRECAÇÃO MUNICIPAL - DAM

I.R.R.F - 2024

I.R.R.F

Nº DAM: 395261	CONTRIBUINTE 34223 - ARK ENGENHARIA LTDA		INSCRIÇÃO: 34223	
TIPO / NOME LOGRADOURO: Rua REGINALDO RIBEIRO				NÚMERO: 808
COMPLEMENTO: *****		BAIRRO: GINASIO	MUNICÍPIO: SERRINHA	UF: BA
DOCUMENTOS				
C.P.F.:	R.G.:	ORGÃO	C.N.P.J.: 13.749.776/0001-50	
DESCRIÇÃO DA ATIVIDADE				
CÓDIGO ATIV: 433	ESPECIFICAÇÃO: I.R.R.F			
COMPOSIÇÃO DO TRIBUTO				
Base Cálculo: 3.055,87	Quantidade/Alíquota (%) 1,000	Valor UFPM: 1,000	Valor R\$ 3.055,87	Taxa Expediente R\$: Valor Total R\$: 3.055,87
DADOS PARA PAGAMENTO				
DATA LANÇAMENTO: 17/04/2024	PARCELA: 1/1	EXERCÍCIO 2024	DATA EMISSÃO: 17/04/2024 11:01:22	DATA DE VENCIMENTO: 30/04/2024
Composição do Imposto/Lançamentos			(=) VALOR DEVIDO - R\$	3.055,87
Valor do Tributo:	3.055,87	Vir. Devido sem Desconto (VD):	3.055,87	
Taxa de Expediente:		Vir. do Desconto:	0,00	
Valor de Base Calculo:	3.055,87	Vir. Devido com Desconto	3.055,87	(-) VALOR DO DESCONTO - R\$
INSTRUÇÕES:			(+) CORREÇÃO MONETÁRIA - R\$	
1) Pagável na agências da Caixa Econômica Federal e Banco do Brasil;			(+) MULTA DE MORA - R\$	
2) Multa de 02% após o vencimento sobre o valor devido;			(+) JUROS DE MORA - R\$	
3) Juros de mora de 0,33% ao dia após o vencimento.			(=) VALOR A PAGAR - R\$	3.055,87
4) Referente a NF-e Nº 179 Data de Emissão 10/04/2024				



Operador:



8172000030 . 2 55873906202 . 1 40430010100 . 7 00039526107 . 6

AUTENTICAÇÃO MECÂNICA

VIA CONTRIBUINTE

DESTAQUE AQUI

VÁLIDO SOMENTE SE AUTENTICADO MECANICAMENTE POR BANCO AUTORIZADO



8172000030 . 2 55873906202 . 1 40430010100 . 7 00039526107 . 6



ATENÇÃO: NÃO AMASSE, NÃO DOBRE, NÃO PERFURE



PREFEITURA MUNICIPAL DE SANTA LUZ
PRAÇA DO TANQUE GRANDE
13.807.870/0001-19

DOCUMENTO DE ARRECAÇÃO MUNICIPAL - DAM
I.R.R.F - 2024

I.R.R.F

PARCELA: 1/1	Nº DAM: 395261	EXERCÍCIO 2024	DATA EMISSÃO: 17/04/2024 11:01:22	DATA VENCIMENTO: 30/04/2024
INSCRIÇÃO: 34223			(=) VALOR DEVIDO - R\$	3.055,87
ARK ENGENHARIA LTDA			(=) VALOR A PAGAR - R\$	3.055,87





PREFEITURA MUNICIPAL DE SANTALUZ

Av. Getúlio Vargas - Centro Administrativo Cep: 48.880-000 - Santaluz-BA.
Telefone: 75 3265-2843 www.santaluz.ba.gov.br



Santaluz, 16/04/2024

A empresa:

ARK ENGENHARIA EIRELI; CNPJ: 13.749.776/0001-50.

Endereço:

RUA 02 DE JULHO, 133 – CENTRO, CEP 48700-000

ORIENTAÇÕES PARA EMPENHO
FONTE DE PAGAMENTO:
SECRETÁRIA DE INFRAESTRUTURA
AÇÃO:
FINISA
HISTÓRICO:
Contratação de empresa de engenharia para execução de obra na construção da praça cândido cardoso da silva e pavimentação em paralelepípedo no povoado de mucambinho localizado no município de Santaluz-Ba.
Processo Licitatório: CONCORRÊNCIA PÚBLICA 02/2023
Contrato: 011/2024 Processo administrativo: 042/2023 Nº da obra: 108/2024
Nº da Nota Fiscal (Matricula): 179 VALOR DA NOTA: R\$ 203.724,94 PERÍODO DA MEDIÇÃO: 01/03/2024 a 31/03/2024 DOCUMENTOS EM ANEXO. RELATÓRIO FOTOGRAFICO, CERTIDÕES, NOTA FISCA, BM 02, RDO, RELATÓRIO DA GFIP CP 02, DCTFWEB CP 02.
CONTA: AGÊNCIA 3017 C/C: 240487-7 BANCO SICOOB
Recurso - FINISA

Atenciosamente,

Gestor de contratos

Tony Felix Andrade
Engenheiro Civil
CREA-BA: 052.064.877.8



MINISTÉRIO DA ECONOMIA
SECRETARIA ESPECIAL DA RECEITA FEDERAL DO BRASIL
RELATÓRIO DA DECLARAÇÃO COMPLETA - DCTFWeb

Nome do Contribuinte	ARK ENGENHARIA LTDA	CNPJ	13.749.776/0001-50
Período apuração	03/2024	Número do Recibo	50000219258989
Data/Hora da Transmissão	02/04/2024 15:19:39	Identificação da Apuração de Débitos	25120699486 / eSocial

Dados Iniciais

Classificação Tributária	99-Pessoas Jurídicas em Geral
Número do Recibo da Declaração Retificada	50000218160661
Missão Diplomática ou Repartição Consular	0 - Sem acordo
Ausência de Fatos Geradores	Não

Endereço

Logradouro	REGINALDO RIBEIRO	Número	808
Complemento	-	Bairro/Distrito	GINASIO
Município	SERRINHA	UF	BA
CEP	48700000	Telefone	7193063856
Correio Eletrônico	ARKENGENHARIAEIRELI@HOTMAIL.COM		

Dados do Representante do Contribuinte e do Responsável pelo Preenchimento

Representante	WENDEL SIMOES CRUZ	CPF	03999356570
Telefone	00000000		
Correio Eletrônico	-		
Responsável pelo Preenchimento			
CPF	-	CRC	-
UF	-	Telefone	-
Correio Eletrônico	-		

Débito Apurado e Crédito Vinculado

Código da Receita	1170-01	Descrição	CP TERCEIROS - SALÁRIO EDUCAÇÃO
Período Apuração Débito	03/2024		
Débito Apurado	98,19		
Saldo a Pagar	98,19		

Débito Apurado e Crédito Vinculado

Código da Receita	1646-01	Descrição	CP PATRONAL - GILRAT AJUSTADO
Período Apuração Débito	03/2024		
Débito Apurado	117,83		
Saldo a Pagar	117,83		

Débito Apurado e Crédito Vinculado

Código da Receita	1138-01	Descrição	CP PATRONAL - EMPREGADOS/AVULSOS
Período Apuração Débito	03/2024		
Débito Apurado	785,53		
Saldo a Pagar	785,53		

Débito Apurado e Crédito Vinculado

Código da Receita	1082-01	Descrição	CP SEGURADOS - EMPREGADOS/AVULSO
Período Apuração Débito	03/2024		
Débito Apurado	311,13		
Deduções	Salário Família: 62,04		
Saldo a Pagar	249,09		



MINISTÉRIO DA ECONOMIA
SECRETARIA ESPECIAL DA RECEITA FEDERAL DO BRASIL
RELATÓRIO RESUMO DE CRÉDITOS - DCTFWeb

Nome do Contribuinte	ARK ENGENHARIA LTDA	CNPJ	13.749.776/0001-50
Período de Apuração	03/2024	Número do Recibo	0000050000219258989
Data/Hora da Transmissão	02/04/2024 15:19:39	Identificação da Apuração de Débitos	25120699486 / eSocial

Descrição	Valor Informado/Importado	Valor Vinculado a Débito	Saldo disponível
Salário Família	62,04	62,04	0,00



MINISTÉRIO DA ECONOMIA
SECRETARIA ESPECIAL DA RECEITA FEDERAL DO BRASIL

Recibo de Entrega da Declaração de Débitos e Créditos Tributários Federais Previdenciários - DCTFWeb

CNPJ/CPF	13.749.776/0001-50
Nome	ARK ENGENHARIA LTDA
Período de apuração	03/2024
Declaração Retificadora	Sim
Identificação da apuração de débitos	25120699486 / eSocial

Totalização dos tributos apurados no período

Tributos	Débitos Apurados	Saldo a Pagar
Contribuição Previdenciária Segurados	R\$ 311,13	R\$ 249,00
Contribuição Previdenciária Patronal	R\$ 903,36	R\$ 903,36
Contribuição para Outras Entidades e Fundos	R\$ 98,19	R\$ 98,19
IRRF	R\$ 0,00	R\$ 0,00
COFINS	R\$ 0,00	R\$ 0,00
PIS	R\$ 0,00	R\$ 0,00
CSRF	R\$ 0,00	R\$ 0,00
COSIRF	R\$ 0,00	R\$ 0,00
TOTAL	R\$ 1.312,68	R\$ 1.250,64

O presente Recibo de Entrega da DCTFWeb contém a transcrição da Ficha Resumo da referida declaração, que constitui confissão de dívida, de forma irretroatável, dos tributos declarados. Fica o declarante ciente de que os tributos declarados na DCTFWeb e não pagos serão enviados para inscrição em Dívida Ativa da União, conforme o disposto no parágrafo 2º do artigo 5º do Decreto-Lei nº 2.124, de 13 de junho de 1984, combinado com a Portaria MF nº 118, de 28 de junho de 1984, estando o declarante sujeito ainda a:

- 1) Sobre os tributos não pagos ou não recolhidos nos prazos legais incidirão multa e juros de mora, nos termos do art. 61 da Lei nº 9.430, de 27 de dezembro de 1996, combinado com o art. 35 da Lei nº 8.212, de 24 de julho de 1991;
- 2) inclusão no Cadastro Informativo de Créditos não Quitados do Setor Público Federal (CADIN), impedindo operações de crédito com recursos públicos, a concessão de incentivos fiscais e financeiros e a celebração de convênios e similares que envolvam desembolso de recursos públicos e respectivos aditamentos (Lei nº 10.522, de 19 de julho de 2002);
- 3) encaminhamento ao Ministério Público Federal de Representação Fiscal para Fins Penais nos casos que, em tese, tenham ocorrido crime contra a ordem tributária ou contra a previdência social, por deixar de recolher, no prazo legal, valor de tributo ou de contribuição social, descontado ou cobrado, na qualidade de sujeito passivo de obrigação e que deveria recolher aos cofres públicos (Lei nº 8.137, de 27 de dezembro de 1990 e Código Penal).

No caso de falta de apresentação ou de apresentação de declaração com incorreções ou omissões, o contribuinte ficará sujeito às multas previstas no artigo 32-A da Lei nº 8.212, de 1991, e no art. 7º da Lei nº 10.426, de 24 de abril de 2002.

Não surtirão efeitos as retificações de informações prestadas na DCTFWeb que pretendam excluir ou reduzir débitos:

- enviados para inscrição em Dívida Ativa da União, sejam eles saldos a pagar ou valores apurados em procedimento de auditoria interna;
- incluídos em parcelamento deferido;
- que tenham sido objeto de declaração de compensação não passível de retificação ou cancelamento.

Também não surtirão efeitos as retificações de débitos de tributos em relação aos quais o sujeito passivo tenha sido objeto de procedimento fiscal e/ou nos casos em que a apresentação da declaração ocorra após o prazo decadencial.

Dados do Representante da Pessoa Jurídica

Nome	WENDEL SIMOES CRUZ
CPF	039.993.565-70
Telefone	-

Recibo de Entrega da DCTFWeb

DCTFWeb recebida via Internet pelo Agente Receptor SERPRO em	02/04/2024 15:19:39
Nº do recibo de entrega	0000050000219258989



CNPJ
13.749.776/0001-50

Razão Social
ARK ENGENHARIA LTDA

Período de Apuração
Março/2024

Data de Vencimento
19/04/2024

Número do Documento
07.16.24093.5131359-1

Pagar este documento até

19/04/2024

Observações
Nº Recibo Declaração: 50000219258989

Valor Total do Documento

1.250,64

Composição do Documento de Arrecadação

Código	Denominação	Principal	Multa	Juros	Total
1082	CP SEGURADOS - EMPREGADOS/AVULSO	249,09			249,09
	01 CP SEGURADOS - EMPREGADOS/AVULSO				
	PA:03/2024 Vencimento:19/04/2024				
1138	CP PATRONAL - EMPREGADOS/AVULSOS	785,53			785,53
	01 CP PATRONAL - EMPREGADOS/AVULSOS				
	PA:03/2024 Vencimento:19/04/2024				
1646	CP PATRONAL - GILRAT AJUSTADO	117,83			117,83
	01 CP PATRONAL - GILRAT AJUSTADO				
	PA:03/2024 Vencimento:19/04/2024				
1170	CP TERCEIROS - SALÁRIO EDUCAÇÃO	98,19			98,19
	01 CP TERCEIROS - SALÁRIO EDUCAÇÃO				
	PA:03/2024 Vencimento:19/04/2024				
	Totais	1.250,64			1.250,64



Documento de Arrecadação de Receitas Federais

Pague com o PIX

85850000012 6 50640385241 3 10071624093 5 51313591938 3

CNPJ: 13.749.776/0001-50
Número: 07.16.24093.5131359-1
Pagar até: 19/04/2024
Valor: 1.250,64





Comprovante de Pix via QR code



Valor
R\$ 1.250,64

Pagamento realizado

02/04/2024 17:54

De

Denilson Contabilidade E Negocios

CNPJ: 11459018000172

Ag 0001 - Cc 3852329-8

Para

MINISTERIO DA ECONOMIA

Chave: 367c6edc-171d-4c17-b317-8189982cc025

Banco Banco do Brasil S.A.

Descrição

ID da transação

E378802062024040220544GGINQ7UY6S

Autenticação Cora

7ff80bf9-0e77-43a9-874b-0bfd4c569a94

Cora Pagamentos LTDA - CNPJ: 34.052.649/0001-78



Detalhe da Guia Emitida

Empregador: 13.749.776 **Nome Empregador:** ARK ENGENHARIA LTDA

Qtd. Trabalhadores: 2 **Origem:** Gestão de Guias

Vencimento da Guia: 19/04/2024 **Número da Guia:** 0124040202343258-6 **Emitida por:** 13.749.776/0001-50 - ARK ENGENHARIA LTDA

Data Emissão: 02/04/2024 15:17:57 (Brasília)

Relação de Trabalhadores

Comp. Apuração		Comp. Referência	Nome Trabalhador	Matricula	CPF	Categoria	Vencimento	Tipo Depósito	Base Remuneração Total	Valor FGTS na Guia	Juros	Atualiz. Monetária	Multa	Total
03/2024			BARBARA LIMA MENDONCA PIO	6	046.850.465-60	101	19/04/2024	Mensal	1.600,00	128,00	0,00	0,00	0,00	128,00
03/2024			CLEBSON MOTA DE SOUZA	5	066.572.645-77	101	19/04/2024	Mensal	2.327,68	186,21	0,00	0,00	0,00	186,21
Total do Tomador								Sem Tomador	3.927,68	314,21	0,00	0,00	0,00	314,21
Total do Estabelecimento							13.749.776/0001-50	3.927,68	314,21	0,00	0,00	0,00	0,00	314,21
Total da Guia									3.927,68	314,21	0,00	0,00	0,00	314,21



Empregador: 13.749.776 **Nome Empregador:** ARK ENGENHARIA LTDA
Vencimento da Guia: 19/04/2024 **Número da Guia:** 0124040202343258-6

Qtd. Trabalhadores: 2 **Origem:** Gestão de Guias
Data Emissão: 02/04/2024 15:17:57 (Brasília)

Emitida por: 13.749.776/0001-50 - ARK ENGENHARIA LTDA

Relação de Categorias

Estabelecimento: 13.749.776/0001-50

Comp. Apuração	Categoria	Qtd. Trabalhadores	Base Remuneração Total	FGTS Mensal na Guia	FGTS Rescisório na Guia	Ind. Compensatória na Guia	Juros	Atualiz. Monetária	Multa	Total
03/2024	101	2	3.927,68	314,21	0,00	0,00	0,00	0,00	0,00	314,21
		Total da Guia	3.927,68	314,21	0,00	0,00	0,00	0,00	0,00	314,21

Descrição das categorias:

- 101 - Empregado - Geral, inclusive o empregado público da administração direta ou indireta contratado pela CLT
- 102 - Empregado - Trabalhador rural por pequeno prazo da Lei 11.718/2008
- 103 - Empregado - Aprendiz
- 104 - Empregado - Doméstico
- 105 - Empregado - Contrato a termo firmado nos termos da Lei 9.601/1998
- 106 - Trabalhador temporário - Contrato nos termos da Lei 6.019/1974
- 107 - Empregado - Contrato de trabalho Verde e Amarelo - sem acordo para antecipação mensal da multa rescisória do FGTS
- 108 - Empregado - Contrato de trabalho Verde e Amarelo - com acordo para antecipação mensal da multa rescisória do FGTS
- 111 - Empregado - Contrato de trabalho Intermitente
- 201 - Trabalhador avulso portuário
- 202 - Trabalhador avulso não portuário
- 301 - Servidor público titular de cargo efetivo, magistrado, ministro de Tribunal de Contas, conselheiro de Tribunal de Contas e membro do Ministério Público
- 302 - Servidor público ocupante de cargo exclusivo em comissão
- 303 - Exercente de mandato eletivo
- 304 - Servidor público exercente de mandato eletivo, inclusive com exercício de cargo em comissão
- 305 - Servidor público indicado para conselho ou órgão deliberativo, na condição de representante do governo, órgão ou entidade de administração pública
- 306 - Servidor público contratado por tempo determinado, sujeito a regime administrativo especial definido em lei própria
- 307 - Militar
- 308 - Conscrito
- 309 - Agente público - Outros
- 310 - Servidor público eventual
- 311 - Ministros, juizes, procuradores, promotores ou oficiais de justiça à disposição da Justiça Eleitoral
- 312 - Auxiliar local
- 401 - Dirigente Sindical - Informação prestada pelo sindicato
- 410 - Trabalhador cedido/exercício em outro órgão/órgão auxiliar - Informação prestada pelo cessionário/destino
- 701 - Contribuinte individual - Autônomo em geral, exceto se enquadrado em uma das demais categorias de contribuinte individual
- 711 - Contribuinte individual - Transportador autônomo de passageiros
- 712 - Contribuinte individual - Transportador autônomo de carga
- 721 - Contribuinte individual - Diretor não empregado, com FGTS
- 722 - Contribuinte individual - Diretor não empregado, sem FGTS
- 723 - Contribuinte individual - Empresário, sócio e membro de conselho de administração ou fiscal
- 731 - Contribuinte individual - Cooperado que presta serviços por intermédio de cooperativa de trabalho
- 734 - Contribuinte individual - Transportador cooperado que presta serviços por intermédio de cooperativa de trabalho
- 738 - Contribuinte individual - Cooperado filiado a cooperativa de produção
- 741 - Contribuinte individual - Microempreendedor individual
- 751 - Contribuinte individual - Magistrado classista temporário da Justiça do Trabalho ou da Justiça Eleitoral que seja aposentado de qualquer regime previdenciário
- 761 - Contribuinte individual - Associado eleito para direção de cooperativa, associação ou entidade de classe de qualquer natureza ou finalidade, bem como o síndico ou administrador eleito para exercer atividade de direção condominial, desde que recebam remuneração
- 771 - Contribuinte individual - Membro de conselho tutelar, nos termos da Lei 8.069/1990
- 781 - Ministro de confissão religiosa ou membro de vida consagrada, de congregação ou de ordem religiosa
- 901 - Estagiário
- 902 - Médico residente
- 903 - Bolsista, nos termos da Lei 8.958/1994
- 904 - Participante de curso de formação, como etapa de concurso público, sem vínculo de emprego/estatutário
- 905 - Atleta não profissional em formação que receba bolsa





Detalhe da Guia Emitida

Empregador: 13.749.776 **Nome Empregador:** ARK ENGENHARIA LTDA

Qtd. Trabalhadores: 2 **Origem:** Gestão de Guias

Vencimento da Guia: 19/04/2024 **Número da Guia:** 0124040202343258-6 **Emitida por:** 13.749.776/0001-50 - ARK ENGENHARIA LTDA

Data Emissão: 02/04/2024 15:17:57 (Brasília)

Relação de Estabelecimentos

Comp. Apuração	Estabelecimento	Qtd. Trabalhadores	Base Remuneração Total	FGTS Mensal na Guia	FGTS Rescisório na Guia	Ind. Compensatória na Guia	Juros	Atualiz. Monetária	Multa	Total
03/2024	13.749.776/0001-50	2	3.927,68	314,21	0,00	0,00	0,00	0,00	0,00	314,21
		Total da Guia	3.927,68	314,21	0,00	0,00	0,00	0,00	0,00	314,21





Detalhe da Guia Emitida

Empregador: 13.749.776 Nome Empregador: ARK ENGENHARIA LTDA

Qtd. Trabalhadores: 2 Origem: Gestão de Guias

Vencimento da Guia: 19/04/2024 Número da Guia: 0124040202343258-6 Emitida por: 13.749.776/0001-50 - ARK ENGENHARIA LTDA

Data Emissão: 02/04/2024 15:17:57 (Brasília)

Relação de Tipos de Valor

Estabelecimento: 13.749.776/0001-50

Comp. Apuração	Tipo de Valor	Qtd. Trabalhadores	Base Remuneração Total	FGTS Mensal na Guia	FGTS Rescisório na Guia	Ind. Compensatória na Guia	Juros	Atualiz. Monetária	Multa	Total
03/2024	11 - FGTS mensal	2	3.927,68	314,21	0,00	0,00	0,00	0,00	0,00	314,21
		Total da Guia	3.927,68	314,21	0,00	0,00	0,00	0,00	0,00	314,21





Detalhe da Guia Emitida

Empregador: 13.749.776 **Nome Empregador:** ARK ENGENHARIA LTDA

Qtd. Trabalhadores: 2 **Origem:** Gestão de Guias

Vencimento da Guia: 19/04/2024 **Número da Guia:** 0124040202343258-6 **Emitida por:** 13.749.776/0001-50 - ARK ENGENHARIA LTDA

Data Emissão: 02/04/2024 15:17:57 (Brasília)

Relação de Tomadores de Serviço

Tomador: Sem Tomador

Comp. Apuração	Qtd. Trabalhadores	Base Remuneração Total	FGTS Mensal na Guia	FGTS Rescisório na Guia	Ind. Compensatória na Guia	Juros	Atualiz. Monetária	Multa	Total
03/2024	2	3.927,68	314,21	0,00	0,00	0,00	0,00	0,00	314,21
	Total da Guia	3.927,68	314,21	0,00	0,00	0,00	0,00	0,00	314,21



CPF/CNPJ do Empregador
13.749.776

Nome/Razão Social do Empregador
ARK ENGENHARIA LTDA

Núm. de Pág.
1

Identificador
0124040202343258-6

Tag
02/04/2024 15:17

Pagar este documento até

19/04/2024

às 21:59:59 (Brasília)

Observações

Valor a recolher

314,21

Composição do Documento

Competência	Quantidade Trabalhadores	FGTS Mensal	FGTS Rescisório	Indenização Compensatória	Encargos FGTS	Total
03/2024	2	314,21	0,00	0,00	0,00	314,21
Total Geral:		314,21	0,00	0,00	0,00	314,21



Data de geração da Guia: 02/04/2024 às 15:17:57 - Página 1/1

O detalhamento da guia pode ser consultado através do endereço <https://fgtsdigital.sistema.gov.br>





Comprovante de Pix via QR code



Valor
R\$ 314,21

Pagamento realizado

02/04/2024 17:54

De

Denilson Contabilidade E Negocios

CNPJ: 11459018000172

Ag 0001 - Cc 3852329-8

Para

CAIXA ECONOMICA FEDERAL

Chave: c75e4ec6-9881-4240-a2f3-3672b7fe56c1

Banco Caixa Economica Federal

Descrição

ID da transação

E378802062024040220540GG1JIEBLAM

Autenticação Cora

c5b2f104-ba73-4941-9ab6-7894ebc0a5dd

Cora Pagamentos LTDA - CNPJ: 34.052.649/0001-78



MINISTÉRIO DA ECONOMIA
SECRETARIA ESPECIAL DA RECEITA FEDERAL DO BRASIL
RELATÓRIO RESUMO DE DÉBITOS - DCTFWeb

Nome do Contribuinte	ARK ENGENHARIA LTDA	CNPJ	13.749.776/0001-50
Período de Apuração	03/2024	Número do Recibo	0000050000219258989
Data/Hora da Transmissão	02/04/2024 15:19:39	Identificação da Apuração de Débitos	25120699486 / eSocial

Grupo: CONTRIBUIÇÃO PREVIDENCIÁRIA SEGURADOS

Código	Descrição	PA Débito	Valor Original	Créditos Vinculados	Saldo Devedor
1082-01	CP SEGURADOS - EMPREGADOS/AVULSO	03/2024	311,13	62,04	249,09

Grupo: CONTRIBUIÇÃO PREVIDENCIÁRIA PATRONAL

Código	Descrição	PA Débito	Valor Original	Créditos Vinculados	Saldo Devedor
1138-01	CP PATRONAL - EMPREGADOS/AVULSOS	03/2024	785,53	0,00	785,53
1646-01	CP PATRONAL - GILRAT AJUSTADO	03/2024	117,83	0,00	117,83

Grupo: CONTRIBUIÇÃO PARA OUTRAS ENTIDADES E FUNDOS

Código	Descrição	PA Débito	Valor Original	Créditos Vinculados	Saldo Devedor
1170-01	CP TERCEIROS - SALÁRIO EDUCAÇÃO	03/2024	98,19	0,00	98,19





MUNICÍPIO DE SERRINHA - BAHIA
SECRETARIA MUNICIPAL DA FAZENDA
DIRETORIA DE TRIBUTOS E ARRECAÇÃO
RUA MACARIO FERREIRA, Nº 517 - CENTRO
BAIRRO: CENTRO - CEP: 48700-000
CNPJ: 13.845.086/0001-03 - TEL: (75) 3261-8500

CERTIDÃO NEGATIVA MUNICIPAL

Nº 94 / 2024

CONCEDIDO À

Inscrição Municipal:

Nome/Razão Social: ARK ENGENHARIA LTDA.

CPF/CNPJ: 13.749.776/0001-50

Endereço: Rua REGINALDO RIBEIRO Nº00808 - GINASIO - Serrinha-BA CEP: 48700-000

Certifico para os devidos fins e efeitos legais que revendo os arquivos da secretaria municipal da fazenda através da Diretoria de arrecadação e Tributos, vem informar que não constam débitos vencidos, até a presente data de, TRIBUTOS MUNICIPAIS, em nome do contribuinte supra citado.

A certidão não exclui o direito da Fazenda Municipal, cobrar em qualquer tempo, os débitos que venham a serem apurados pela autoridade administrativa.

A autenticidade desta certidão poderá ser confirmada na página da Prefeitura Municipal de Serrinha, na Internet, no endereço <http://www.serrinha.ba.gov.br/>

OBSERVAÇÕES

null

Emitida em: 03/01/2024 , por Portal de Serviços

Validade: 180 dias

MUNICIPIO DE SERRINHA - Bahia, Quarta-feira, 3 de Janeiro de 2024

Chave de validação: f0e9df40





Certidão Negativa de Débitos Tributários

(Emitida para os efeitos dos arts. 113 e 114 da Lei 3.956 de 11 de dezembro de 1981 - Código Tributário do Estado da Bahia)

Certidão Nº: 20241293225

RAZÃO SOCIAL XX	
INSCRIÇÃO ESTADUAL	CNPJ 13.749.776/0001-50

Fica certificado que não constam, até a presente data, pendências de responsabilidade da pessoa física ou jurídica acima identificada, relativas aos tributos administrados por esta Secretaria.

Esta certidão engloba todos os seus estabelecimentos quanto à inexistência de débitos, inclusive os inscritos na Dívida Ativa, de competência da Procuradoria Geral do Estado, ressalvado o direito da Fazenda Pública do Estado da Bahia cobrar quaisquer débitos que vierem a ser apurados posteriormente.

Emitida em 22/03/2024, conforme Portaria nº 918/99, sendo válida por 60 dias, contados a partir da data de sua emissão.

**AUTENTICIDADE DESTE DOCUMENTO PODE SER COMPROVADA NAS INSPETORIAS FAZENDÁRIA
OU VIA INTERNET, NO ENDEREÇO <http://www.sefaz.ba.gov.br>**

Válida com a apresentação conjunta do cartão original de inscrição no CPF ou no CNPJ da
Secretaria da Receita Federal do Ministério da Fazenda.





MINISTÉRIO DA FAZENDA
Secretaria da Receita Federal do Brasil
Procuradoria-Geral da Fazenda Nacional

**CERTIDÃO NEGATIVA DE DÉBITOS RELATIVOS AOS TRIBUTOS FEDERAIS E À DÍVIDA
ATIVA DA UNIÃO**

Nome: ARK ENGENHARIA LTDA
CNPJ: 13.749.776/0001-50

Ressalvado o direito de a Fazenda Nacional cobrar e inscrever quaisquer dívidas de responsabilidade do sujeito passivo acima identificado que vierem a ser apuradas, é certificado que não constam pendências em seu nome, relativas a créditos tributários administrados pela Secretaria da Receita Federal do Brasil (RFB) e a inscrições em Dívida Ativa da União (DAU) junto à Procuradoria-Geral da Fazenda Nacional (PGFN).

Esta certidão é válida para o estabelecimento matriz e suas filiais e, no caso de ente federativo, para todos os órgãos e fundos públicos da administração direta a ele vinculados. Refere-se à situação do sujeito passivo no âmbito da RFB e da PGFN e abrange inclusive as contribuições sociais previstas nas alíneas 'a' a 'd' do parágrafo único do art. 11 da Lei nº 8.212, de 24 de julho de 1991.

A aceitação desta certidão está condicionada à verificação de sua autenticidade na Internet, nos endereços <<http://rfb.gov.br>> ou <<http://www.pgfn.gov.br>>.

Certidão emitida gratuitamente com base na Portaria Conjunta RFB/PGFN nº 1.751, de 2/10/2014.

Emitida às 01:24:25 do dia 16/11/2023 <hora e data de Brasília>.

Válida até 14/05/2024.

Código de controle da certidão: **00EC.191B.4EB2.BDB6**

Qualquer rasura ou emenda invalidará este documento.





PODER JUDICIÁRIO
JUSTIÇA DO TRABALHO

CERTIDÃO NEGATIVA DE DÉBITOS TRABALHISTAS

Nome: ARK ENGENHARIA LTDA (MATRIZ E FILIAIS)

CNPJ: 13.749.776/0001-50

Certidão nº: 22270950/2024

Expedição: 02/04/2024, às 22:34:54

Validade: 29/09/2024 - 180 (cento e oitenta) dias, contados da data de sua expedição.

Certifica-se que **ARK ENGENHARIA LTDA (MATRIZ E FILIAIS)**, inscrito(a) no CNPJ sob o nº 13.749.776/0001-50, **NÃO CONSTA** como inadimplente no Banco Nacional de Devedores Trabalhistas.

Certidão emitida com base nos arts. 642-A e 883-A da Consolidação das Leis do Trabalho, acrescentados pelas Leis ns.º 12.440/2011 e 13.467/2017, e no Ato 01/2022 da CGJT, de 21 de janeiro de 2022. Os dados constantes desta Certidão são de responsabilidade dos Tribunais do Trabalho.

No caso de pessoa jurídica, a Certidão atesta a empresa em relação a todos os seus estabelecimentos, agências ou filiais.

A aceitação desta certidão condiciona-se à verificação de sua autenticidade no portal do Tribunal Superior do Trabalho na Internet (<http://www.tst.jus.br>).

Certidão emitida gratuitamente.

INFORMAÇÃO IMPORTANTE

Do Banco Nacional de Devedores Trabalhistas constam os dados necessários à identificação das pessoas naturais e jurídicas inadimplentes perante a Justiça do Trabalho quanto às obrigações estabelecidas em sentença condenatória transitada em julgado ou em acordos judiciais trabalhistas, inclusive no concernente aos recolhimentos previdenciários, a honorários, a custas, a emolumentos ou a recolhimentos determinados em lei; ou decorrentes de execução de acordos firmados perante o Ministério Público do Trabalho, Comissão de Conciliação Prévia ou demais títulos que, por disposição legal, contiver força executiva.



[Voltar](#)[Imprimir](#)

Certificado de Regularidade do FGTS - CRF

Inscrição: 13.749.776/0001-50
Razão Social: ARK ENGENHARIA LTDA
Endereço: R REGINALDO RIBEIRO 808 / GINASIO / SERRINHA / BA / 48700-000

A Caixa Econômica Federal, no uso da atribuição que lhe confere o Art. 7, da Lei 8.036, de 11 de maio de 1990, certifica que, nesta data, a empresa acima identificada encontra-se em situação regular perante o Fundo de Garantia do Tempo de Serviço - FGTS.

O presente Certificado não servirá de prova contra cobrança de quaisquer débitos referentes a contribuições e/ou encargos devidos, decorrentes das obrigações com o FGTS.

Validade: 24/03/2024 a 22/04/2024

Certificação Número: 2024032401153182126993

Informação obtida em 02/04/2024 22:33:04

A utilização deste Certificado para os fins previstos em Lei esta condicionada a verificação de autenticidade no site da Caixa:
www.caixa.gov.br





PREFEITURA MUNICIPAL DE SANTALUZ-BA
SECRETARIA DE INFRAESTRUTURA



CONSTRUÇÃO DA PRAÇA CÂNDIDO CARDOSO DA SILVA E PAVIMENTAÇÃO EM
PARALELEPIEDO NO POVOADO DE MUCAMBINHO - 2ª MEDIÇÃO

PERÍODO DE MEDIÇÃO:

01/03/2024 a 31/03/2024

OBJETO:

CONSTRUÇÃO DA PRAÇA CÂNDIDO CARDOSO DA SILVA E PAVIMENTAÇÃO EM
PARALELEPIEDO NO POVOADO DE MUCAMBINHO LOCALIZADO NO MUNICÍPIO DE
SANTALUZ-BA

EMPRESA:

ARK ENGENHARIA EIRELI

CNPJ:

13.307.870/0001-19

MEDIÇÃO 02:

R\$ 203.724,94

CONCORRÊNCIA PÚBLICA Nº 002-2023
Nº DO CONTRATO: 011/2024
Nº DA OBRA: 108/2024
PROCESSO ADMINISTRATIVO: 042/2023

ITEM	ORGÃO	CÓDIGO	DESCRIÇÃO DOS SERVIÇOS	UND	QUANT.	P. UNIT. C/ BDI	P. TOTAL	MEDIÇÃO 02		ACUMULADO		SALDO	%
								QUANT.	PREÇO TOTAL	QUANT.	PREÇO TOTAL		
1			PRAÇA CÂNDIDO CARDOSO DA SILVA										
1.2			SERVIÇOS PRELIMINARES										
1.2.1	51	ORSE	Placa de obra em chapa aço galvanizado, instalada - Rev 02_01/2022	m²	6	R\$ 429,80	R\$ 2.578,80		R\$ 0,00	6	R\$ 2.578,80	R\$ 0,00	0%
1.2.2	5088	ORSE	Barracão para Obras de Médio Porte Reaproveitamento 2 vezes	m²	20	R\$ 298,63	R\$ 5.972,60		R\$ 0,00	20	R\$ 5.972,60	R\$ 0,00	0%
1.2.3	98459	SINAPI	TAPUME COM TELHA METÁLICA. AF_05/2018	m²	292,5	R\$ 120,58	R\$ 35.269,65		R\$ 0,00	292,5	R\$ 35.269,65	R\$ 0,00	0%
1.2.4	C1622	SEINFRA	LIGAÇÃO PROVISÓRIA DE ÁGUA E SANITÁRIO	UN	1	R\$ 3.189,59	R\$ 3.189,59		R\$ 0,00	1	R\$ 3.189,59	R\$ 0,00	0%
1.2.5	73960/001	SINAPI	INSTA/LIGACAO PROVISORIA ELETRICA BAIXA TENSÃO P/CANT OBRA OBRA.M3-CHAVE 100A CARGA 3KWH,20CV EXCL FORN MEDIDOR	UN	1	R\$ 2.513,66	R\$ 2.513,66		R\$ 0,00	1	R\$ 2.513,66	R\$ 0,00	0%
1.3			ADMINISTRAÇÃO DA OBRA										
1.3.1	90777	SINAPI	ENGENHEIRO CIVIL DE OBRA JUNIOR COM ENCARGOS COMPLEMENTARES	H	80	R\$ 129,18	R\$ 10.334,40	20	R\$ 2.583,60	40	R\$ 5.167,20	R\$ 5.167,20	50%
1.4			MOVIMENTO DE TERRA										
1.4.1	94342	SINAPI	ATERRO MANUAL DE VALAS COM AREIA PARA ATERRO E COMPACTAÇÃO MECANIZADA. AF_05/2016	m³	729	R\$ 110,55	R\$ 80.590,95	267,56	R\$ 29.578,76	590,21	R\$ 65.247,72	R\$ 15.343,23	19%
1.4.2	100577	SINAPI	REGULARIZAÇÃO E COMPACTAÇÃO DE SUBLEITO DE SOLO PREDOMINANTEMENTE ARENOSO. AF_11/2019	m²	1565,88	R\$ 1,32	R\$ 2.066,96	457,8	R\$ 604,30	923,68	R\$ 1.219,26	R\$ 847,70	41%
1.5			QUIOSQUE										
1.5.1			INFRAESTRUTURA										
1.5.1.1	96527	SINAPI	ESCAVAÇÃO MANUAL DE VALA PARA VIGA BALDRAME (INCLUINDO ESCAVAÇÃO PARA COLOCAÇÃO DE FÔRMAS). AF_06/2017	m³	1,1	R\$ 145,18	R\$ 159,69	1,1	R\$ 159,70	1,1	R\$ 159,70	-R\$ 0,01	0%
1.5.1.2	96523	SINAPI	ESCAVAÇÃO MANUAL PARA BLOCO DE COROAMENTO OU SAPATA (INCLUINDO ESCAVAÇÃO PARA COLOCAÇÃO DE FÔRMAS). AF_06/2017	m³	9,79	R\$ 110,91	R\$ 1.085,80	9,79	R\$ 1.085,81	9,79	R\$ 1.085,81	-R\$ 0,01	0%
1.5.1.3	96617	SINAPI	LASTRO DE CONCRETO MAGRO, APLICADO EM BLOCOS DE COROAMENTO OU SAPATAS, ESPESSURA DE 3 CM. AF_08/2017	m²	10,03	R\$ 21,99	R\$ 220,55	10,03	R\$ 220,56	10,03	R\$ 220,56	-R\$ 0,01	0%
1.5.1.4	95956	SINAPI	(COMPOSIÇÃO REPRESENTATIVA) EXECUÇÃO DE ESTRUTURAS DE CONCRETO ARMADO, PARA EDIFICAÇÃO HABITACIONAL UNIFAMILIAR TERREA (CASA EM EMPREENDIMENTOS), FCK = 25 MPA. AF_01/2017	m³	4,14	R\$ 2.863,29	R\$ 11.854,02	4,14	R\$ 11.854,02	4,14	R\$ 11.854,02	R\$ 0,00	0%
1.5.1.5	98557	SINAPI	IMPERMEABILIZAÇÃO DE SUPERFÍCIE COM EMULSÃO ASFÁLTICA. 2 DEMÃOS AF_06/2018	m²	38,86	R\$ 49,41	R\$ 1.920,07	38,86	R\$ 1.920,07	38,86	R\$ 1.920,07	R\$ 0,00	0%
1.5.2			SUPERESTRUTURA										
1.5.2.1	95956	SINAPI	(COMPOSIÇÃO REPRESENTATIVA) EXECUÇÃO DE ESTRUTURAS DE CONCRETO ARMADO, PARA EDIFICAÇÃO HABITACIONAL UNIFAMILIAR TERREA (CASA EM EMPREENDIMENTOS), FCK = 25 MPA. AF_01/2017	m³	2,53	R\$ 2.863,29	R\$ 7.244,12		R\$ 0,00	0	R\$ 0,00	R\$ 7.244,12	100%
1.6			VERGAS E CONTRAVERGAS										
1.6.1	93182	SINAPI	VERGA PRÉ-MOLDADA PARA JANELAS COM ATÉ 1,5 M DE VÃO. AF_03/2016	M	3,9	R\$ 54,49	R\$ 212,51		R\$ 0,00	0	R\$ 0,00	R\$ 212,51	100%
1.6.2	93183	SINAPI	VERGA PRÉ-MOLDADA PARA JANELAS COM MAIS DE 1,5 M DE VÃO. AF_03/2016	M	6,3	R\$ 69,27	R\$ 436,40		R\$ 0,00	0	R\$ 0,00	R\$ 436,40	100%
1.6.3	93184	SINAPI	VERGA PRÉ-MOLDADA PARA PORTAS COM ATÉ 1,5 M DE VÃO. AF_03/2016	M	3,92	R\$ 40,68	R\$ 159,46		R\$ 0,00	0	R\$ 0,00	R\$ 159,46	100%
1.6.4	93194	SINAPI	CONTRAVERGA PRÉ-MOLDADA PARA VÃOS DE ATÉ 1,5 M DE COMPRIMENTO. AF_03/2016	M	3,9	R\$ 53,38	R\$ 208,18		R\$ 0,00	0	R\$ 0,00	R\$ 208,18	100%

Wendel Simões Cruz
13.307.870/0001-19
ARK ENGENHARIA LTDA
RUA HILARÍO RIBEIRO, 806 - GARDIÃO
SANTALUZ - BA

1.7			PISOS										
1.7.1	87622	SINAPI	CONTRAPISO EM ARGAMASSA TRAÇO 1:4 (CIMENTO E AREIA), PREPARO MANUAL, APLICADO EM ÁREAS SECAS SOBRE LAJE, ADERIDO, ACABAMENTO NÃO REFORÇADO. ESPESSURA 2CM. AF_07/2021	m²	53,39								
						R\$ 38,17	R\$ 2.037,89	R\$ 0,00	0	R\$ 0,00	R\$ 2.037,89	100%	
1.7.2	87247	SINAPI	REVESTIMENTO CERÂMICO PARA PISO COM PLACAS TIPO ESMALTADA EXTRA DE DIMENSÕES 35X35 CM APLICADA EM AMBIENTES DE ÁREA ENTRE 5 M2 E 10 M2. AF_06/2014	m²	14,91								
						R\$ 57,77	R\$ 861,35	R\$ 0,00	0	R\$ 0,00	R\$ 861,35	100%	
1.7.3	98671	SINAPI	PISO EM GRANITO APLICADO EM AMBIENTES INTERNOS. AF_09/2020	m²	38,48	R\$ 331,76	R\$ 12.766,12	R\$ 0,00	0	R\$ 0,00	R\$ 12.766,12	100%	
1.8			ALVENARIA DE VEDAÇÃO										
1.8.1	103356	SINAPI	ALVENARIA DE VEDAÇÃO DE BLOCOS CERÂMICOS FURADOS NA HORIZONTAL DE 9X19X29 CM (ESPESSURA 9 CM) E ARGAMASSA DE ASSENTAMENTO COM PREPARO EM BETONEIRA. AF_12/2021	m²	71,09								
						R\$ 59,29	R\$ 4.214,92	R\$ 0,00	0	R\$ 0,00	R\$ 4.214,92	100%	
1.8.2	4458	ORSE	Divisória em granito cinza andorinha para mictórios, polido, e=2cm, inclusive fixação - Rev 02	m²	0,7	R\$ 598,04	R\$ 418,62	R\$ 0,00	0	R\$ 0,00	R\$ 418,62	100%	
1.9			REVESTIMENTO										
1.9.1	87879	SINAPI	CHAPISCO APLICADO EM ALVENARIAS E ESTRUTURAS DE CONCRETO INTERNAS, COM COLHER DE PEDREIRO. ARGAMASSA TRAÇO 1:3 COM PREPARO EM BETONEIRA 400L. AF_10/2022	m²	142,19								
						R\$ 5,14	R\$ 730,85	R\$ 0,00	0	R\$ 0,00	R\$ 730,85	100%	
1.9.2	87543	SINAPI	MASSA ÚNICA, PARA RECEBIMENTO DE PINTURA OU CERÂMICA, ARGAMASSA INDUSTRIALIZADA, PREPARO MECÂNICO, APLICADO COM EQUIPAMENTO DE MISTURA E PROJEÇÃO DE 1,5 M3/H EM FACES INTERNAS DE PAREDES, ESPESSURA DE 5MM, SEM EXECUÇÃO DE TALISCAS. AF_08/2014	m²	142,19								
						R\$ 27,70	R\$ 3.938,66	R\$ 0,00	0	R\$ 0,00	R\$ 3.938,66	100%	
1.9.3	87273	SINAPI	REVESTIMENTO CERÂMICO PARA PAREDES INTERNAS COM PLACAS TIPO ESMALTADA EXTRA DE DIMENSÕES 33X45 CM APLICADAS EM AMBIENTES DE ÁREA MAIOR QUE 5 M² NA ALTURA INTEIRA DAS PAREDES. AF_08/2014	m²	43,68								
						R\$ 69,29	R\$ 3.026,58	R\$ 0,00	0	R\$ 0,00	R\$ 3.026,58	100%	
1.10			PINTURA										
1.10.1	88485	SINAPI	APLICAÇÃO DE FUNDO SELADOR ACRÍLICO EM PAREDES, UMA DEMÃO. AF_06/2014	m²	142,19								
						R\$ 3,18	R\$ 452,16	R\$ 0,00	0	R\$ 0,00	R\$ 452,16	100%	
1.10.2	88489	SINAPI	APLICAÇÃO MANUAL DE PINTURA COM TINTA LÁTEX ACRÍLICA EM PAREDES, DUAS DEMÃOS. AF_06/2014	m²	142,19								
						R\$ 15,81	R\$ 2.248,02	R\$ 0,00	0	R\$ 0,00	R\$ 2.248,02	100%	
1.10.3	96126	SINAPI	APLICAÇÃO MANUAL DE MASSA ACRÍLICA EM PANOS DE FACHADA COM PRESENÇA DE VÃOS, DE EDIFÍCIOS DE MÚLTIPLOS PAVIMENTOS, UMA DEMÃO. AF_05/2017	m²	142,19								
						R\$ 21,21	R\$ 3.015,84	R\$ 0,00	0	R\$ 0,00	R\$ 3.015,84	100%	
1.10.4	3733	ORSE	Pintura de acabamento com aplicação de 01 demão de verniz acrílico para proteção de superfícies em concreto aparente, marca FOSROC, ref Dekguard FS ou similar- R1	m²	38,95								
						R\$ 20,76	R\$ 808,60	R\$ 0,00	0	R\$ 0,00	R\$ 808,60	100%	
1.11			CONEXÕES PARA ÁGUA FRIA										
1.11.1	89422	SINAPI	ADAPTADOR CURTO COM BOLSA E ROSCA PARA REGISTRO, PVC, SOLDÁVEL, DN 20MM X 1/2, INSTALADO EM RAMAL DE DISTRIBUIÇÃO DE ÁGUA - FORNECIMENTO E INSTALAÇÃO. AF_12/2014	UN	4								
						R\$ 4,64	R\$ 18,56	R\$ 0,00	0	R\$ 0,00	R\$ 18,56	100%	
1.11.2	89404	SINAPI	JOELHO 90 GRAUS, PVC, SOLDÁVEL, DN 20MM, INSTALADO EM RAMAL DE DISTRIBUIÇÃO DE ÁGUA - FORNECIMENTO E INSTALAÇÃO. AF_06/2022	UN	13								
						R\$ 8,01	R\$ 104,13	R\$ 0,00	0	R\$ 0,00	R\$ 104,13	100%	
1.11.3	89408	SINAPI	JOELHO 90 GRAUS, PVC, SOLDÁVEL, DN 25MM, INSTALADO EM RAMAL DE DISTRIBUIÇÃO DE ÁGUA - FORNECIMENTO E INSTALAÇÃO. AF_06/2022	UN	6								
						R\$ 9,54	R\$ 57,24	R\$ 0,00	0	R\$ 0,00	R\$ 57,24	100%	
1.11.4	89442	SINAPI	TE DE REDUÇÃO, PVC, SOLDÁVEL, DN 25MM X 20MM, INSTALADO EM RAMAL DE DISTRIBUIÇÃO DE ÁGUA - FORNECIMENTO E INSTALAÇÃO. AF_06/2022	UN	2								
						R\$ 15,09	R\$ 30,18	R\$ 0,00	0	R\$ 0,00	R\$ 30,18	100%	
1.11.5	89438	SINAPI	TE, PVC, SOLDÁVEL, DN 20MM, INSTALADO EM RAMAL DE DISTRIBUIÇÃO DE ÁGUA - FORNECIMENTO E INSTALAÇÃO. AF_06/2022	UN	4								
						R\$ 11,13	R\$ 44,52	R\$ 0,00	0	R\$ 0,00	R\$ 44,52	100%	
1.12			CAIXAS E RALOS										
1.12.1	89709	SINAPI	RALO SIFONADO, PVC, DN 100 X 40 MM, JUNTA SOLDÁVEL, FORNECIDO E INSTALADO EM RAMAL DE DESCARGA OU EM RAMAL DE ESGOTO SANITÁRIO. AF_08/2022	UN	4								
						R\$ 19,97	R\$ 79,88	R\$ 0,00	0	R\$ 0,00	R\$ 79,88	100%	
1.12.2	7862	ORSE	Caixa sifonada redonda, corpo giratório, com 5 entradas de 40mm e 1 saída de 75mm, d=150x170x75mm, com gelha, Pvc branco, Tigre ou similar	un	4								
						R\$ 54,91	R\$ 219,64	R\$ 0,00	0	R\$ 0,00	R\$ 219,64	100%	
1.12.3	1447	ORSE	Caixa d'água em fibra de vidro - instalada, sem estrutura de suporte, cap. 500 litros	un	1								
						R\$ 778,59	R\$ 778,59	R\$ 0,00	0	R\$ 0,00	R\$ 778,59	100%	
1.12.4	1488	ORSE	Tomela de bóia p/caixa d'água em pvc d = 1/2"	un	1								
						R\$ 43,29	R\$ 43,29	R\$ 0,00	0	R\$ 0,00	R\$ 43,29	100%	
1.12.5	86888	SINAPI	VASO SANITÁRIO SIFONADO COM CAIXA ACOPLADA LOUÇA BRANCA - FORNECIMENTO E INSTALAÇÃO. AF_01/2020	UN	4								
						R\$ 470,63	R\$ 1.882,52	R\$ 0,00	0	R\$ 0,00	R\$ 1.882,52	100%	

Wendel Soares Cruz
 13.749.775/0001
 ENGENHARIA LTDA
 Av. ... 906 - Grupo

1.12.6	86604 SINAPI	LAVATÓRIO,LOUÇA BRANCA SUSPENSO, 29,5 X 39CM OU EQUIVALENTE, PADRAO POPULAR - FORNECIMENTO E INSTALAÇÃO. AF_01/2020	UN	2	R\$ 148,77	R\$ 297,54			R\$ 0,00	0	R\$ 0,00	R\$ 297,54	100%
1.12.7	86913 SINAPI	TORNEIRA CROMADA 1/2 OU 3/4 PARA TANQUE, PADRAO POPULAR - FORNECIMENTO E INSTALAÇÃO. AF_01/2020	UN	2	R\$ 53,72	R\$ 107,44			R\$ 0,00	0	R\$ 0,00	R\$ 107,44	100%
1.12.8	10345 ORSE	Mictório de bucha branca com sifão integrado, engate flexível cromado 1/2", registro de pressão 1/2" com canopla cromada acabamento simples e conjunto de fixação	un	3	R\$ 682,54	R\$ 2.047,62			R\$ 0,00	0	R\$ 0,00	R\$ 2.047,62	100%
1.12.9	2105 ORSE	Plia de cozinha com bancada em aço inox, dim 1.60x0,60, com 01 cuba, sifão cromado, válvula cromada, torneira cromada, concretada e assentada.	un	2	R\$ 989,00	R\$ 1.978,00			R\$ 0,00	0	R\$ 0,00	R\$ 1.978,00	100%
1.13		TUBOS RIGIDOS											
1.13.1	C2615 SEINFRA	TUBO PVC SOLD. MARRON D= 20mm (1/2")	M	39	R\$ 7,18	R\$ 280,02			R\$ 0,00	0	R\$ 0,00	R\$ 280,02	100%
1.13.2	C2616 SEINFRA	TUBO PVC SOLD. MARRON D= 25mm (3/4")	M	25	R\$ 9,72	R\$ 243,00			R\$ 0,00	0	R\$ 0,00	R\$ 243,00	100%
1.13.3	C2693 SEINFRA	TUBO PVC BRANCO P/ESGOTO D=100MM (4")	M	30	R\$ 42,80	R\$ 1.284,00			R\$ 0,00	0	R\$ 0,00	R\$ 1.284,00	100%
1.13.4	C2598 SEINFRA	TUBO PVC BRANCO P/ESGOTO D=75mm (3")	M	16	R\$ 37,82	R\$ 605,12			R\$ 0,00	0	R\$ 0,00	R\$ 605,12	100%
1.13.5	C2599 SEINFRA	TUBO PVC BRANCO P/ESGOTO D=40mm (1 1/2")	M	20	R\$ 17,44	R\$ 348,80			R\$ 0,00	0	R\$ 0,00	R\$ 348,80	100%
1.13.6	C2596 SEINFRA	TUBO PVC BRANCO P/ESGOTO D=50mm (2")	M	16,5	R\$ 24,15	R\$ 398,47			R\$ 0,00	0	R\$ 0,00	R\$ 398,47	100%
1.14		REGISTRO DE VÁLVULAS											
1.14.1	94783 SINAPI	ADAPTADOR COM FLANGE E ANEL DE VEDAÇÃO, PVC, SOLDÁVEL, DN 20 MM X 1/2", INSTALADO EM RESERVAÇÃO DE ÁGUA DE EDIFICAÇÃO QUE POSSUA RESERVATÓRIO DE FIBRA/FIBROCIMENTO	UN	1									
1.14.2	94489 SINAPI	REGISTRO DE ESFERA, PVC, SOLDÁVEL, COM VOLANTE, DN 25 MM - FORNECIMENTO E INSTALAÇÃO. AF_08/2021	UN	3	R\$ 21,75	R\$ 65,25			R\$ 0,00	0	R\$ 0,00	R\$ 65,25	100%
1.14.3	94785 SINAPI	ADAPTADOR COM FLANGES LIVRES, PVC, SOLDÁVEL LONGO, DN 32 MM X 1", INSTALADO EM RESERVAÇÃO DE ÁGUA DE EDIFICAÇÃO QUE POSSUA RESERVATÓRIO DE FIBRA/FIBROCIMENTO FORNECIMENTO E INSTALAÇÃO. AF_06/2016	UN	1	R\$ 38,94	R\$ 38,94			R\$ 0,00	0	R\$ 0,00	R\$ 38,94	100%
1.15		ELEMENTOS DE INSPEÇÃO											
1.15.1	4429 ORSE	Caixa de inspeção 0,30 x 0,30 x 0,40m	un	4	R\$ 188,17	R\$ 752,68			R\$ 0,00	0	R\$ 0,00	R\$ 752,68	100%
1.15.2	2815 ORSE	Caixa de passagem em alvenaria de tijolos maciços esp. = 0,12m, dim. int. = 0,30 x 0,30 x 0,40m	un	2	R\$ 188,17	R\$ 376,34			R\$ 0,00	0	R\$ 0,00	R\$ 376,34	100%
1.16		ESGOTO											
1.16.1	89726 SINAPI	JOELHO 45 GRAUS, PVC, SERIE NORMAL, ESGOTO PREDIAL, DN 40 MM, JUNTA SOLDÁVEL, FORNECIDO E INSTALADO EM RAMAL DE DESCARGA OU RAMAL DE ESGOTO SANITÁRIO. AF_08/2022	UN	1	R\$ 11,26	R\$ 11,26			R\$ 0,00	0	R\$ 0,00	R\$ 11,26	100%
1.16.2	89731 SINAPI	JOELHO 90 GRAUS, PVC, SERIE NORMAL, ESGOTO PREDIAL, DN 50 MM, JUNTA ELÁSTICA, FORNECIDO E INSTALADO EM RAMAL DE DESCARGA OU RAMAL DE ESGOTO SANITÁRIO. AF_08/2022	UN	2	R\$ 16,11	R\$ 32,22			R\$ 0,00	0	R\$ 0,00	R\$ 32,22	100%
1.16.3	89724 SINAPI	JOELHO 90 GRAUS, PVC, SERIE NORMAL, ESGOTO PREDIAL, DN 40 MM, JUNTA SOLDÁVEL, FORNECIDO E INSTALADO EM RAMAL DE DESCARGA OU RAMAL DE ESGOTO SANITÁRIO. AF_08/2022	UN	12	R\$ 11,02	R\$ 132,24			R\$ 0,00	0	R\$ 0,00	R\$ 132,24	100%
1.16.4	89737 SINAPI	JOELHO 90 GRAUS, PVC, SERIE NORMAL, ESGOTO PREDIAL, DN 75 MM, JUNTA ELÁSTICA, FORNECIDO E INSTALADO EM RAMAL DE DESCARGA OU RAMAL DE ESGOTO SANITÁRIO. AF_08/2022	UN	1	R\$ 24,14	R\$ 24,14			R\$ 0,00	0	R\$ 0,00	R\$ 24,14	100%
1.16.5	89744 SINAPI	JOELHO 90 GRAUS, PVC, SERIE NORMAL, ESGOTO PREDIAL, DN 100 MM, JUNTA ELÁSTICA, FORNECIDO E INSTALADO EM RAMAL DE DESCARGA OU RAMAL DE ESGOTO SANITÁRIO. AF_08/2022	UN	1	R\$ 29,30	R\$ 29,30			R\$ 0,00	0	R\$ 0,00	R\$ 29,30	100%
1.16.6	89782 SINAPI	TE, PVC, SERIE NORMAL, ESGOTO PREDIAL, DN 40 X 40 MM, JUNTA SOLDÁVEL, FORNECIDO E INSTALADO EM RAMAL DE DESCARGA OU RAMAL DE ESGOTO SANITÁRIO. AF_08/2022	UN	2	R\$ 15,84	R\$ 31,68			R\$ 0,00	0	R\$ 0,00	R\$ 31,68	100%
1.16.7	89784 SINAPI	TE, PVC, SERIE NORMAL, ESGOTO PREDIAL, DN 50 X 50 MM, JUNTA ELÁSTICA, FORNECIDO E INSTALADO EM RAMAL DE DESCARGA OU RAMAL DE ESGOTO SANITÁRIO. AF_06/2022	UN	1	R\$ 25,85	R\$ 25,85			R\$ 0,00	0	R\$ 0,00	R\$ 25,85	100%
1.16.8	1710 ORSE	Fossa séptica pré-moldada, tipo oms, capacidade 20 pessoas (v=1410 litros)	un	1	R\$ 783,21	R\$ 783,21			R\$ 0,00	0	R\$ 0,00	R\$ 783,21	100%
1.16.9	98058 SINAPI	FILTRO ANAEROBIO CIRCULAR, EM CONCRETO PRÉ-MOLDADO, DIÂMETRO INTERNO = 1,10 M, ALTURA INTERNA = 1,50 M, VOLUME ÚTIL: 1140,4 L (PARA 5 CONTRIBUINTES). AF_12/2020_PA	UN	1	R\$ 1.816,15	R\$ 1.816,15			R\$ 0,00	0	R\$ 0,00	R\$ 1.816,15	100%
1.16.10	1735 ORSE	Sumidouro paredes com blocos cerâmicos 6 furos e dimensões internas de 1,50 x 1,00 x 1,00 m	un	1	R\$ 2.053,32	R\$ 2.053,32			R\$ 0,00	0	R\$ 0,00	R\$ 2.053,32	100%
1.17		INSTALAÇÕES ELÉTRICAS											
1.17.1	91924 SINAPI	CABO DE COBRE FLEXÍVEL ISOLADO, 1,5 MM², ANTI-CHAMA 450/750 V, PARA CIRCUITOS TERMINAIS - FORNECIMENTO E INSTALAÇÃO. AF_12/2015	M	30	R\$ 2,96	R\$ 88,80			R\$ 0,00	0	R\$ 0,00	R\$ 88,80	100%



Wendell Soares Cruz
 27.149.715/2001
 CPF - RG - CNH - CREA
 ADMINISTRADOR DE OBRAS - ENR - 0876
 ENR - 0876

1.17.2	91926 SINAPI	CAPO DE COBRE FLEXÍVEL ISOLADO, 2.5 MM², ANTI-CHAMA 450/750 V, PARA CIRCUITOS TERMINAIS - FORNECIMENTO E INSTALAÇÃO. AF_12/2015	M	273	R\$ 4,22	R\$ 1.152,06	R\$ 0,00	0	R\$ 0,00	R\$ 1.152,06	100%
1.17.3	91854 SINAPI	ELETRODUTO FLEXÍVEL CORRUGADO, PVC, DN 25 MM (3/4"), PARA CIRCUITOS TERMINAIS, INSTALADO EM PAREDE - FORNECIMENTO E INSTALAÇÃO. AF_12/2015	M	30	R\$ 10,80	R\$ 324,00	R\$ 0,00	0	R\$ 0,00	R\$ 324,00	100%
1.17.4	91863 SINAPI	ELETRODUTO RÍGIDO ROSCAVEL, PVC, DN 25 MM (3/4"), PARA CIRCUITOS TERMINAIS, INSTALADO EM FORRO - FORNECIMENTO E INSTALAÇÃO. AF_12/2015	M	50	R\$ 13,06	R\$ 653,00	R\$ 0,00	0	R\$ 0,00	R\$ 653,00	100%
1.17.5	10793 ORSE	Caixa de passagem pvc, 4" x 2", embutir, p/eleitroduto - Rev 01	un	11	R\$ 17,08	R\$ 187,88	R\$ 0,00	0	R\$ 0,00	R\$ 187,88	100%
1.17.6	91936 SINAPI	CAIXA OCTOGONAL 4" x 4", PVC, INSTALADA EM LAJE - FORNECIMENTO E INSTALAÇÃO. AF_12/2015	UN	5	R\$ 13,77	R\$ 68,85	R\$ 0,00	0	R\$ 0,00	R\$ 68,85	100%
1.17.7	98111 SINAPI	CAIXA DE INSPEÇÃO PARA ATERRAMENTO, CIRCULAR, EM POLIETILENO, DIÂMETRO INTERNO = 0,3 M. AF_12/2020	UN	2	R\$ 46,23	R\$ 92,46	R\$ 0,00	0	R\$ 0,00	R\$ 92,46	100%
1.17.8	91914 SINAPI	CURVA 90 GRAUS PARA ELETRODUTO, PVC, ROSCAVEL, DN 25 MM (3/4"), PARA CIRCUITOS TERMINAIS, INSTALADA EM PAREDE - FORNECIMENTO E INSTALAÇÃO. AF_12/2015	UN	5	R\$ 16,40	R\$ 82,00	R\$ 0,00	0	R\$ 0,00	R\$ 82,00	100%
1.17.9	91875 SINAPI	LUVIA PARA ELETRODUTO, PVC, ROSCAVEL, DN 25 MM (3/4"), PARA CIRCUITOS TERMINAIS, INSTALADA EM FORRO - FORNECIMENTO E INSTALAÇÃO. AF_12/2015	UN	10	R\$ 7,29	R\$ 72,90	R\$ 0,00	0	R\$ 0,00	R\$ 72,90	100%
1.17.10	8894 ORSE	Dispositivo de proteção contra surto de tensão DPS 40KA - 175v	un	4	R\$ 70,28	R\$ 281,12	R\$ 0,00	0	R\$ 0,00	R\$ 281,12	100%
1.17.11	93864 SINAPI	DISJUNTOR BIPOLAR TIPO DIN, CORRENTE NOMINAL DE 32A - FORNECIMENTO E INSTALAÇÃO. AF_10/2020	UN	4	R\$ 61,74	R\$ 246,96	R\$ 0,00	0	R\$ 0,00	R\$ 246,96	100%
1.17.12	93660 SINAPI	DISJUNTOR BIPOLAR TIPO DIN, CORRENTE NOMINAL DE 10A - FORNECIMENTO E INSTALAÇÃO. AF_10/2020	UN	4	R\$ 54,24	R\$ 216,96	R\$ 0,00	0	R\$ 0,00	R\$ 216,96	100%
1.17.13	91852 SINAPI	INTERRUPTOR SIMPLES (1 MÓDULO), 10A/250V, SEM SUPORTE E SEM PLACA - FORNECIMENTO E INSTALAÇÃO. AF_12/2015	UN	5	R\$ 18,40	R\$ 92,00	R\$ 0,00	0	R\$ 0,00	R\$ 92,00	100%
1.17.14	12235 ORSE	Quadro de distribuição de embutir, em resina termoplástica, para até 16 disjuntores, com barramento, padrão DIN, exclusive disjuntores	un	1	R\$ 445,01	R\$ 445,01	R\$ 0,00	0	R\$ 0,00	R\$ 445,01	100%
1.17.15	91890 SINAPI	TOMADA ALTA DE EMBUTIR (1 MÓDULO), 2P+T 10 A, SEM SUPORTE E SEM PLACA - FORNECIMENTO E INSTALAÇÃO. AF_12/2015	UN	4	R\$ 35,02	R\$ 140,08	R\$ 0,00	0	R\$ 0,00	R\$ 140,08	100%
1.17.16	91991 SINAPI	TOMADA ALTA DE EMBUTIR (1 MÓDULO), 2P+T 20 A, SEM SUPORTE E SEM PLACA - FORNECIMENTO E INSTALAÇÃO. AF_12/2015	UN	4	R\$ 36,69	R\$ 146,76	R\$ 0,00	0	R\$ 0,00	R\$ 146,76	100%
1.17.17	12095 ORSE	Lâmpada PAR 20 Led 7w bivolt ambrilneu	un	6	R\$ 26,85	R\$ 161,10	R\$ 0,00	0	R\$ 0,00	R\$ 161,10	100%
1.17.18	96985 SINAPI	HASTE DE ATERRAMENTO 5/8" PARA SPDA - FORNECIMENTO E INSTALAÇÃO. AF_12/2017	UN	1	R\$ 105,06	R\$ 105,06	R\$ 0,00	0	R\$ 0,00	R\$ 105,06	100%
1.18		ESQUADRIAS									
1.18.1	90795 SINAPI	KIT DE PORTA-FRONTA DE MADEIRA EM ACABAMENTO MELAMINICO BRANCO, FOLHA LEVE OU MEDIA, E BATENTE METALICO, 70X210CM, FIXAÇÃO COM ARGAMASSA - FORNECIMENTO E INSTALAÇÃO. AF_12/2019	UN	4							
1.18.2	94573 SINAPI	JANELA DE ALUMÍNIO DE CORRER COM 4 FOLHAS PARA VIDROS, COM VIDROS, BATENTE, ACABAMENTO COM ACETATO OU BRILHANTE E FERRAGENS, EXCLUSIVE ALIZAR E CONTRAMARCO. FORNECIMENTO E INSTALAÇÃO. AF_12/2019	m²	10,53	R\$ 698,73	R\$ 2.794,92	R\$ 0,00	0	R\$ 0,00	R\$ 2.794,92	100%
1.18.3	101965 SINAPI	PEITORIL LINEAR EM GRANITO OU MÁRMORE, L = 15CM, COMPRIMENTO DE ATÉ 2M, ASSENTADO COM ARGAMASSA 1:6 COM ADITIVO. AF_11/2020	M	7,92	R\$ 264,23	R\$ 2.782,34	R\$ 0,00	0	R\$ 0,00	R\$ 2.782,34	100%
1.19		FERRAGENS E ACESSÓRIOS									
1.19.1	91306 SINAPI	FECHADURA DE EMBUTIR PARA PORTAS INTERNAS, COMPLETA, ACABAMENTO PADRÃO MÉDIO, COM EXECUÇÃO DE FURO - FORNECIMENTO E INSTALAÇÃO. AF_12/2019	UN	4	R\$ 110,28	R\$ 873,41	R\$ 0,00	0	R\$ 0,00	R\$ 873,41	100%
1.20		COBERTURA									
1.20.1	12508 ORSE	Estrutura Metálica p/ Cobertura c/Vigas - Treliça Pratt UDC75 e terças em UDC 127, 2 águas, sem lâminas, vãos 6,0 a 10,0m, pintado 1 d oxidado ferro + 2 d esmalte epoxi branco, exceto forn. Telhas - Executada	m²	53,39	R\$ 223,93	R\$ 11.955,62	R\$ 0,00	0	R\$ 0,00	R\$ 11.955,62	100%
1.20.2	9961 ORSE	Telhamento com telha metálica em chapa de aço galvanizado natural ondulada e=0,5mm	m²	53,39	R\$ 82,91	R\$ 4.426,56	R\$ 0,00	0	R\$ 0,00	R\$ 4.426,56	100%
1.20.3	8269 ORSE	Calha em chapa de aço galvanizado nº 26, desenvolvimento 86 cm (fundo=32 cm, laterais=15 cm, bordas=12cm)	m	9,5	R\$ 203,43	R\$ 1.932,58	R\$ 0,00	0	R\$ 0,00	R\$ 1.932,58	100%
1.21		LAJE									
1.21.1	7393 ORSE	Laje pré-fabricada treliçada para piso ou cobertura, intereixo 38cm, h=12cm, el. enchimento em EPS h=8cm, inclusive escoramento em madeira e capeamento 4cm.	m²	4,16	R\$ 183,81	R\$ 764,64	R\$ 0,00	0	R\$ 0,00	R\$ 764,64	100%
1.21.2	9076 ORSE	Chapa de alumínio corrugada e=0,7mm	m²	0,36	R\$ 154,81	R\$ 55,73	R\$ 0,00	0	R\$ 0,00	R\$ 55,73	100%
1.21.3	9957 ORSE	Dobradica de ferro cromado 3" x 2 1/2" com anéis e parafusos	un	2	R\$ 39,65	R\$ 79,30	R\$ 0,00	0	R\$ 0,00	R\$ 79,30	100%
1.21.4	98557 SINAPI	IMPERMEABILIZAÇÃO DE SUPERFÍCIE COM EMULSÃO ASFÁLTICA, 2 DEMAS AF_06/2018	m²	4,16	R\$ 49,41	R\$ 205,54	R\$ 0,00	0	R\$ 0,00	R\$ 205,54	100%

Wendell Soares Corp
 3749-7757 (001)
 RUA ESTEREOGRÁFICA
 146 - JARDIM PIRENEIA - MOB - GRAB



1.22			PERGOLADO										
1.22.1			FUNDAÇÃO										
1.22.1.1	96523	SINAPI	ESCAVAÇÃO MANUAL PARA BLOCO DE COROAMENTO OU SAPATA (INCLUINDO ESCAVAÇÃO PARA COLOCAÇÃO DE FÓRMAS). AF_06/2017	m²	3								
						R\$ 110,91	R\$ 332,73	R\$ 0,00	0	R\$ 0,00	R\$ 332,73	100%	
1.22.1.2	96617	SINAPI	LASTRO DE CONCRETO MAGRO, APLICADO EM BLOCOS DE COROAMENTO OU SAPATAS, ESPESSURA DE 3 CM. AF_08/2017	m²	6	R\$ 21,99	R\$ 131,94	R\$ 0,00	0	R\$ 0,00	R\$ 131,94	100%	
1.22.1.3	95956	SINAPI	(COMPOSIÇÃO REPRESENTATIVA) EXECUÇÃO DE ESTRUTURAS DE CONCRETO ARMADO, PARA EDIFICAÇÃO HABITACIONAL UNIFAMILIAR TERREJA (CASA EM EMPREENDIMENTOS). FCK = 25 MPA. AF_01/2017	m²	2,24								
						R\$ 2.863,29	R\$ 6.413,76	R\$ 0,00	0	R\$ 0,00	R\$ 6.413,76	100%	
1.22.2			ESTRUTURA										
1.22.2.1	11116	ORSE	Fornecimento e assentamento de peças de eucalipto tratado, d=25 a 30cm	m	69,6	R\$ 278,37	R\$ 19.374,55	R\$ 0,00	0	R\$ 0,00	R\$ 19.374,55	100%	
1.22.2.2	11114	ORSE	Fornecimento e assentamento de peças de eucalipto tratado, d=7 a 10cm	m	154	R\$ 45,88	R\$ 7.065,52	R\$ 0,00	0	R\$ 0,00	R\$ 7.065,52	100%	
1.22.2.3	11115	ORSE	Fornecimento e assentamento de peças de eucalipto tratado, d=13 a 16cm	m	44	R\$ 75,34	R\$ 3.314,96	R\$ 0,00	0	R\$ 0,00	R\$ 3.314,96	100%	
1.22.2.4	2328	ORSE	Pintura de acabamento com aplicação de 02 demãos de verniz poliuretano sobre superfícies de madeira	m²	168,3	R\$ 18,31	R\$ 3.081,57	R\$ 0,00	0	R\$ 0,00	R\$ 3.081,57	100%	
1.22.2.5	7673	ORSE	Planta - Primavera (bougainvillea spectabilis), fornecimento e plantio	un	4	R\$ 35,09	R\$ 140,36	R\$ 0,00	0	R\$ 0,00	R\$ 140,36	100%	
1.22.2.6	4026	ORSE	Parafuso cabeça quadrada 16 x 150mm - Fornecimento	Un	66	R\$ 9,21	R\$ 607,86	R\$ 0,00	0	R\$ 0,00	R\$ 607,86	100%	
1.23			BANCOS										
1.23.1	96527	SINAPI	ESCAVAÇÃO MANUAL DE VALA PARA VIGA BALDRAME (INCLUINDO ESCAVAÇÃO PARA COLOCAÇÃO DE FÓRMAS). AF_06/2017	m²	5,09	R\$ 145,18	R\$ 738,96	R\$ 0,00	0	R\$ 0,00	R\$ 738,96	100%	
1.23.2	96617	SINAPI	LASTRO DE CONCRETO MAGRO, APLICADO EM BLOCOS DE COROAMENTO OU SAPATAS, ESPESSURA DE 3 CM. AF_08/2017	m²	16,97	R\$ 21,99	R\$ 373,17	R\$ 0,00	0	R\$ 0,00	R\$ 373,17	100%	
1.23.3	7796	ORSE	Madeiramento em massaranduba/madeira de lei, serrada 2,5cm x 10cm	m	332,6	R\$ 24,29	R\$ 8.078,85	R\$ 0,00	0	R\$ 0,00	R\$ 8.078,85	100%	
1.23.4	103356	SINAPI	ALVENARIA DE VEDAÇÃO DE BLOCOS CERÂMICOS FURADOS NA HORIZONTAL DE 9X19X29 CM (ESPESSURA 9 CM) E ARGAMASSA DE ASSENTAMENTO COM PREPARO EM BETONEIRA. AF_12/2021	m²	57,19	R\$ 59,29	R\$ 3.390,79	R\$ 0,00	0	R\$ 0,00	R\$ 3.390,79	100%	
1.23.5	87873	SINAPI	CHAPISCO APLICADO EM ALVENARIAS E ESTRUTURAS DE CONCRETO INTERNAS, COM ROLO PARA TEXTURA ACRÍLICA ARGAMASSA TRAÇO 1:4 E EMULSÃO POLIMÉRICA (ADESIVO) COM PREPARO MANUAL. AF_06/2014	m²	71,58	R\$ 7,29	R\$ 521,81	R\$ 0,00	0	R\$ 0,00	R\$ 521,81	100%	
1.23.6	87547	SINAPI	MASSA ÚNICA, PARA RECEBIMENTO DE PINTURA, EM ARGAMASSA TRAÇO 1:2:8, PREPARO MECÂNICO COM BETONEIRA 400L, APLICADA MANUALMENTE EM FACES INTERNAS DE PAREDES, ESPESSURA DE 10MM, COM EXECUÇÃO DE TALISCAS. AF_06/2014	m²	71,58	R\$ 29,14	R\$ 2.085,84	R\$ 0,00	0	R\$ 0,00	R\$ 2.085,84	100%	
1.23.7	96126	SINAPI	APLICAÇÃO MANUAL DE MASSA ACRÍLICA EM PANOS DE FACHADA COM PRESENÇA DE VÃOS, DE EDIFÍCIOS DE MÚLTIPLOS PAVIMENTOS, UMA DEMÃO. AF_05/2017	m²	71,58	R\$ 21,21	R\$ 1.518,21	R\$ 0,00	0	R\$ 0,00	R\$ 1.518,21	100%	
1.23.8	88411	SINAPI	APLICAÇÃO MANUAL DE FUNDO SELADOR ACRÍLICO EM PANOS COM PRESENÇA DE VÃOS DE EDIFÍCIOS DE MÚLTIPLOS PAVIMENTOS. AF_06/2014	m²	71,58	R\$ 3,41	R\$ 244,08	R\$ 0,00	0	R\$ 0,00	R\$ 244,08	100%	
1.23.9	88489	SINAPI	APLICAÇÃO MANUAL DE PINTURA COM TINTA LÁTEX ACRÍLICA EM PAREDES, DUAS DEMÃOS. AF_06/2014	m²	71,58	R\$ 15,81	R\$ 1.131,67	R\$ 0,00	0	R\$ 0,00	R\$ 1.131,67	100%	
1.23.10	9484	ORSE	Pintura de acabamento com lixamento e aplicação de 02 demãos de esmalte sintético brilhante sobre madeira (Suvinin ou similar)	m²	45,56	R\$ 25,13	R\$ 1.144,92	R\$ 0,00	0	R\$ 0,00	R\$ 1.144,92	100%	
1.24			BANCOS PRETORICOR										
1.24.1	95956	SINAPI	(COMPOSIÇÃO REPRESENTATIVA) EXECUÇÃO DE ESTRUTURAS DE CONCRETO ARMADO, PARA EDIFICAÇÃO HABITACIONAL UNIFAMILIAR TERREJA (CASA EM EMPREENDIMENTOS). FCK = 25 MPA. AF_01/2017	m²	0,25								
						R\$ 2.863,29	R\$ 715,82	R\$ 0,00	0	R\$ 0,00	R\$ 715,82	100%	
1.24.2	3378	ORSE	Forma curva para estruturas, em compensado plastificado de 10mm, 04 usos, inclusive escoramento	m²	2,5	R\$ 140,28	R\$ 350,70	R\$ 0,00	0	R\$ 0,00	R\$ 350,70	100%	
1.24.3	3855	ORSE	Madeiramento em massaranduba/madeira de lei, peça serrada e aparelhada 5 x 9cm, c/ abertura de encaixes	m	56	R\$ 58,84	R\$ 3.295,04	R\$ 0,00	0	R\$ 0,00	R\$ 3.295,04	100%	
1.24.4	9484	ORSE	Pintura de acabamento com lixamento e aplicação de 02 demãos de esmalte sintético brilhante sobre madeira (Suvinin ou similar)	m²	56	R\$ 25,13	R\$ 1.407,28	R\$ 0,00	0	R\$ 0,00	R\$ 1.407,28	100%	
1.25			PLAYGROUND										
1.25.1	11098	ORSE	Brinquedo - Play Aventura, modelo M-205, da Lúdico Brinquedos Inteligentes ou similar - fornecimento e montagem	un	1	R\$ 12.274,48	R\$ 12.274,48	R\$ 0,00	0	R\$ 0,00	R\$ 12.274,48	100%	
1.25.2	87767	SINAPI	CONTRAPISO EM ARGAMASSA TRAÇO 1:4 (CIMENTO E AREIA), PREPARO MANUAL, APLICADO EM ÁREAS MOLHADAS SOBRE IMPERMEABILIZAÇÃO, ACABAMENTO NÃO REFORÇADO, ESPESSURA 4CM. AF_07/2021	m²	54,6	R\$ 70,05	R\$ 3.824,73						
1.25.2	9483	ORSE	Brinquedo - Gargora em madeira eucalipto d=20cm, com pintura esmalte sintético, conforme projeto p/Oria Atalaia Nova	un	1	R\$ 1.549,04	R\$ 1.549,04	54,6	R\$ 3.824,73	54,6	R\$ 3.824,73	R\$ 0,00	0%

Wendel Simões Cruz
 03/09/2023
 03.09.775/0001-
 WENDEL ENGENHARIA LTDA
 Av. ...
 CEP: ...

1.25.3	10042	ORSE	Fornecimento e instalação de grama sintética 42mm, alta durabilidade, cor verde, proteção raios UV e luz solar, incluso cola, type, areia tratada, borracha e mão de obra especializada	m²	54,6	R\$ 62,12	R\$ 3.391,75	R\$ 0,00	0	R\$ 0,00	R\$ 3.391,75	100%	
1.25.4	10012	ORSE	Fornecimento e instalação de tela aço soldada nervurada CA-60, malha 15x15cm, ferro 4.2mm, painel 2x3m, (1.50kg/m²), Malha Pop Reforçada Gerdaou ou similar	m²	54,6	R\$ 33,17	R\$ 1.811,08	54,6	R\$ 1.811,08	54,6	R\$ 1.811,08	R\$ 0,00	0%
1.25.5	9859	ORSE	Assentamento de peças de eucalipto tratado, d=5 a 7cm para confecção de pergolado (ref:obra Sergipetec)	m	40	R\$ 15,38	R\$ 615,20	R\$ 0,00	0	R\$ 0,00	R\$ 615,20	100%	
1.25.6	9603	ORSE	Fornecimento e colocação de tela de arame galvanizado fio 12 bwg, malha 2", revestido em pvc, formando quadros de 2,00 x 2,00 m, exceto requadro em tubos ferro galvanizado	m²	32	R\$ 166,60	R\$ 5.331,20	R\$ 0,00	0	R\$ 0,00	R\$ 5.331,20	100%	
1.25.7	3715	ORSE	TELA EM AÇO GALVANIZADO PARA ALAMBRADO	m²	32	R\$ 119,30	R\$ 3.817,60	R\$ 0,00	0	R\$ 0,00	R\$ 3.817,60	100%	
1.25.8	8957	ORSE	Dobraçã de ferro cromado 3" x 2 1/2" com anéis e parafusos	un	2	R\$ 39,65	R\$ 79,30	R\$ 0,00	0	R\$ 0,00	R\$ 79,30	100%	
1.25.9	1865	ORSE	Ferrolho ou targeta de fio redondo (aliança ou similar) ref.81098 63mm (2 1/2")	un	1	R\$ 53,44	R\$ 53,44	R\$ 0,00	0	R\$ 0,00	R\$ 53,44	100%	
1.26			CANTEIROS										
1.26.1	96527	SINAPI	ESCAVAÇÃO MANUAL DE VALA PARA VIGA BALDRAME (INCLUINDO ESCAVAÇÃO PARA COLOCAÇÃO DE FÓRMAS). AF_06/2017	m³	2,15	R\$ 145,18	R\$ 312,13	R\$ 0,00	0	R\$ 0,00	R\$ 312,13	100%	
1.26.2	96617	SINAPI	LASTRO DE CONCRETO MAGRO, APLICADO EM BLOCOS DE COROAMENTO OU SAPATAS, ESPESSURA DE 3 CM. AF_08/2017	m²	7,2	R\$ 21,99	R\$ 158,32	R\$ 0,00	0	R\$ 0,00	R\$ 158,32	100%	
1.26.3	103356	SINAPI	ALVENARIA DE VEDAÇÃO DE BLOCOS CERÂMICOS FURADOS NA HORIZONTAL DE 9X19X29 CM (ESPESURA 9 CM) E ARGAMASSA DE ASSENTAMENTO COM PREPARO EM BETONEIRA. AF_12/2021	m²	19,2	R\$ 59,29	R\$ 1.138,36	R\$ 0,00	0	R\$ 0,00	R\$ 1.138,36	100%	
1.26.4	87879	SINAPI	CHAPISCO APLICADO EM ALVENARIAS E ESTRUTURAS DE CONCRETO INTERNAS, COM COLHER DE PEDREIRO. ARGAMASSA TRAÇO 1:3 COM PREPARO EM BETONEIRA 400L. AF_10/2022	m²	38,4	R\$ 5,14	R\$ 197,37	R\$ 0,00	0	R\$ 0,00	R\$ 197,37	100%	
1.26.5	87547	SINAPI	MASSA ÚNICA, PARA RECEBIMENTO DE PINTURA, EM ARGAMASSA TRAÇO 1:2:8, PREPARO MECÂNICO COM BETONEIRA 400L, APLICADA MANUALMENTE EM FACES INTERNAS DE PAREDES, ESPESURA DE 10MM, COM EXECUÇÃO DE TALISCAS. AF_06/2014	m²	38,4	R\$ 29,14	R\$ 1.118,97	R\$ 0,00	0	R\$ 0,00	R\$ 1.118,97	100%	
1.26.6	88489	SINAPI	APLICAÇÃO MANUAL DE PINTURA COM TINTA LÁTEX ACRÍLICA EM PAREDES, DUAS DEMÃOS. AF_06/2014	m²	38,4	R\$ 15,81	R\$ 607,10	R\$ 0,00	0	R\$ 0,00	R\$ 607,10	100%	
1.26.7	96126	SINAPI	APLICAÇÃO MANUAL DE MASSA ACRÍLICA EM PANOS DE FACHADA COM PRESENÇA DE VÃOS, DE EDIFÍCIOS DE MÚLTIPLOS PAVIMENTOS, UMA DEMÃO. AF_05/2017	m²	38,4	R\$ 21,21	R\$ 814,46	R\$ 0,00	0	R\$ 0,00	R\$ 814,46	100%	
1.26.8	2394	ORSE	Fornecimento e espalhamento de terra vegetal preparada	m³	2,72	R\$ 110,76	R\$ 301,26	R\$ 0,00	0	R\$ 0,00	R\$ 301,26	100%	
1.26.9	88411	SINAPI	APLICAÇÃO MANUAL DE FUNDO SELADOR ACRÍLICO EM PANOS COM PRESENÇA DE VÃOS DE EDIFÍCIOS DE MÚLTIPLOS PAVIMENTOS. AF_06/2014	m²	38,4	R\$ 3,41	R\$ 130,94	R\$ 0,00	0	R\$ 0,00	R\$ 130,94	100%	
1.26.10	10234	ORSE	Grama esmeralda em placas, fornecimento e plantio	m²	41,73	R\$ 25,60	R\$ 1.068,28	R\$ 0,00	0	R\$ 0,00	R\$ 1.068,28	100%	
1.26.11	7633	ORSE	Planta - Ipê amarelo (tabebuia chrysotricha) h=1,00m, fornecimento e plantio	un	4	R\$ 87,08	R\$ 348,32	R\$ 0,00	0	R\$ 0,00	R\$ 348,32	100%	
1.26.12	9868	ORSE	Planta - Ixora rei vermelha (ixora coccinea red), fornecimento e plantio	un	16	R\$ 23,59	R\$ 377,44	R\$ 0,00	0	R\$ 0,00	R\$ 377,44	100%	
1.26.13	10746	ORSE	Planta - Palmeira Vecchia, h=3,00m, fornecimento e plantio	un	4	R\$ 1.543,33	R\$ 6.173,32	R\$ 0,00	0	R\$ 0,00	R\$ 6.173,32	100%	
1.27			PISO PRINCIPAL										
1.27.1	93679	SINAPI	EXECUÇÃO DE PASSEIO EM PISO INTERTRAVADO, COM BLOCO RETANGULAR COLORIDO DE 20 X 10 CM, ESPESURA 6 CM. AF_10/2022	m²	1434,07	R\$ 81,22	R\$ 116.475,16	R\$ 0,00	0	R\$ 0,00	R\$ 116.475,16	100%	
1.27.2	94265	SINAPI	GUIA (MEIO-FIO) CONCRETO, MOLDADA IN LOCO EM TRECHO RETO COM EXTRUSORA, 15 CM BASE X 30 CM ALTURA. AF_06/2016	M	175,46	R\$ 50,97	R\$ 8.943,19	R\$ 0,00	0	R\$ 0,00	R\$ 8.943,19	100%	
1.27.3	94263	SINAPI	GUIA (MEIO-FIO) CONCRETO, MOLDADA IN LOCO EM TRECHO RETO COM EXTRUSORA, 13 CM BASE X 22 CM ALTURA. AF_06/2016	M	310,46	R\$ 38,69	R\$ 12.011,69	310,4599	R\$ 12.011,69	310,46	R\$ 12.011,69	R\$ 0,00	0%
1.27.4	4889	ORSE	Passieio em concreto simples c/ cimentado e=5cm	m²	259,29	R\$ 45,15	R\$ 11.706,94	R\$ 0,00	0	R\$ 0,00	R\$ 11.706,94	100%	
1.27.5	12111	ORSE	Mesa em concreto armado polido (c=1,60, l=0,80 e h=0,75mm), 2 bancos em concreto armado (c=1,40, l=0,40 e h=0,40mm), com pintura acrílica.	Un	4	R\$ 1.406,53	R\$ 5.626,12	R\$ 0,00	0	R\$ 0,00	R\$ 5.626,12	100%	
1.27.6	2323	ORSE	Pintura p/ piso c/ aplicação de 2 demãos tinta novacor, cores cerâmica, concreto, verde ou azul - aplicação c/ rôlo - R1	m²	259,29	R\$ 10,50	R\$ 2.722,54	R\$ 0,00	0	R\$ 0,00	R\$ 2.722,54	100%	
1.28			ESTACIONAMENTO										
1.28.1	41595	SINAPI	PINTURA ACRÍLICA DE FAIXAS DE DEMARCAÇÃO EM QUADRA POLIESPORTIVA, 5 CM DE LARGURA	M	55	R\$ 15,70	R\$ 863,50	R\$ 0,00	0	R\$ 0,00	R\$ 863,50	100%	
1.28.2	12214	ORSE	Rampa padrão para acesso de deficientes a passeio público, em concreto simples Fck=25MPa, despolada, com pintura indicativa em novacor, 02 demãos	un	5	R\$ 419,94	R\$ 2.099,70	R\$ 0,00	0	R\$ 0,00	R\$ 2.099,70	100%	
1.28.3	9104	ORSE	Pavimentação em paralelepípedo granítico sobre colchão de areia, rejuntado com argamassa de cimento e areia traço 1:3, inclusive frete do paralelepípedo granítico	m²	125	R\$ 104,44	R\$ 13.055,00	R\$ 0,00	0	R\$ 0,00	R\$ 13.055,00	100%	
1.29			ACADEMIA										

Wendell Simões Corp
 13.749.775/0001-00
 ANEX 15/GERENÇARIA LTDA
 ANEX 15/GERENÇARIA LTDA
 ANEX 15/GERENÇARIA LTDA
 ANEX 15/GERENÇARIA LTDA

1.29.1	9148	ORSE	Equipamento de ginástica - simulador de caminhada duplo - galvanizado - Rev 01	un	1	R\$ 4.280,54	R\$ 4.280,54	R\$ 0,00	0	R\$ 0,00	R\$ 4.280,54	100%
1.29.2	9145	ORSE	Equipamento de ginástica - elíptico - galvanizado - Rev 01	un	2	R\$ 2.898,47	R\$ 5.796,94	R\$ 0,00	0	R\$ 0,00	R\$ 5.796,94	100%
1.29.3	12448	ORSE	Equipamento de ginástica - rotação diagonal duplo - galvanizado - Rev 01	un	1	R\$ 2.427,70	R\$ 2.427,70	R\$ 0,00	0	R\$ 0,00	R\$ 2.427,70	100%
1.29.4	9143	ORSE	Equipamento de ginástica - alongador - galvanizado - Rev 01	un	1	R\$ 2.686,65	R\$ 2.686,65	R\$ 0,00	0	R\$ 0,00	R\$ 2.686,65	100%
1.29.5	11081	ORSE	Equipamento de ginástica - paralela dupla - galvanizado - Rev 01	un	1	R\$ 1.996,11	R\$ 1.996,11	R\$ 0,00	0	R\$ 0,00	R\$ 1.996,11	100%
1.29.6	11388	ORSE	Equipamento de ginástica - surf com pressão de pernas - galvanizado - Rev 01	un	1	R\$ 2.898,47	R\$ 2.898,47	R\$ 0,00	0	R\$ 0,00	R\$ 2.898,47	100%
1.29.7	103210	SINAPI	INSTALAÇÃO DE PLACA ORIENTATIVA SOBRE EXERCÍCIOS: 2.00M X 1.00M, EM TUBO DE AÇO CARBONO - PARA ACADEMIA AO AR LIVRE / ACADEMIA DA TERCEIRA IDADE - ATÍ, INSTALADO SOBRE PISO DE CONCRETO EXISTENTE - AF_12/2021	UN	1							
1.30			RESERVATÓRIO SUBTERRÂNEO									
1.30.1	96523	SINAPI	ESCAVAÇÃO MANUAL PARA BLOCO DE COROAMENTO OU SAPATA (INCLUINDO ESCAVAÇÃO PARA COLOCAÇÃO DE FORMAS), AF_06/2017	m²	27							
1.30.2	INS-720	Próprio	RESERVATÓRIO DE POLIETILENO 10.000 LITROS	UND	1	R\$ 110,91	R\$ 2.994,57	R\$ 0,00	0	R\$ 0,00	R\$ 2.994,57	100%
1.30.3	89488	SINAPI	ALVENARIA DE BLOCOS DE CONCRETO ESTRUTURAL 14X19X29 CM, (ESPESSURA 14 CM) FBK = 14,0 MPa, PARA PAREDES COM ÁREA LÍQUIDA MAIOR OU IGUAL A 6M², COM VAOS, UTILIZANDO COLHER DE PEDREIRO. AF_12/2014	m²	42							
1.30.4	9396	ORSE	Concreto simples fabricado na obra. fck=25 mpa, lançado e adensado	m³	1,23	R\$ 132,57	R\$ 5.567,94	R\$ 0,00	0	R\$ 0,00	R\$ 5.567,94	100%
1.30.5	9904	ORSE	Laje pré-fabricada treliçada com vigota dupla para piso, interioro 38cm, h=12cm, enchimento em bloco cerâmico h=8cm, inclusive escoramento em madeira e capotamento 4cm.	m²	12,25	R\$ 682,01	R\$ 838,87	R\$ 0,00	0	R\$ 0,00	R\$ 838,87	100%
1.30.6	102111	SINAPI	BOMBA CENTRÍFUGA MONOFÁSICA, 0,5 CV OU 0,49 HP, HM 6 A 20 M, Q 1,2 A 8,3 M3/H - FORNECIMENTO E INSTALAÇÃO. AF_12/2020	UN	1	R\$ 216,95	R\$ 2.657,63	R\$ 0,00	0	R\$ 0,00	R\$ 2.657,63	100%
1.30.7	10012	ORSE	Fornecimento e instalação de tela aço soldada nervurada CA-60, malha 15x15cm, ferro 4, 2mm, painel 2x3m, (1,50kg/m²), Malha Pop Retorcida Gardau ou similar	m²	12,25	R\$ 744,99	R\$ 744,99	R\$ 0,00	0	R\$ 0,00	R\$ 744,99	100%
1.30.8	C2616	SEINFRA	TUBO PVC SOLD, MARROM D= 25mm (3/4")	M	15	R\$ 33,17	R\$ 497,55	R\$ 0,00	0	R\$ 0,00	R\$ 497,55	100%
1.31			ILUMINAÇÃO									
1.31.1	101497	SINAPI	ENTRADA DE ENERGIA ELÉTRICA, AÉREA, BIFÁSICA, COM CAIXA DE SOBREPOR, CABO DE 10 MM2 E DISJUNTOR DIN 50A (NÃO INCLUSO O POSTE DE CONCRETO). AF_07/2020_PS	UN	1	R\$ 1.718,32	R\$ 1.718,32	R\$ 0,00	0	R\$ 0,00	R\$ 1.718,32	100%
1.31.2	C4967	SEINFRA	POSTE DE CONCRETO DUPLO T, RESISTÊNCIA NOMINAL 200KG F# 8,00M, PESO APROXIMADO 400KG	UN	1	R\$ 805,00	R\$ 805,00	R\$ 0,00	0	R\$ 0,00	R\$ 805,00	100%
1.31.3	96985	SINAPI	HASTE DE ATERRAMENTO 5/8" PARA SPDA - FORNECIMENTO E INSTALAÇÃO. AF_12/2017	UN	1	R\$ 105,06	R\$ 105,06	R\$ 0,00	0	R\$ 0,00	R\$ 105,06	100%
1.31.4	8894	ORSE	Dispositivo de proteção contra surto de tensão DPS 40kA - 175v	un	1	R\$ 70,28	R\$ 70,28	R\$ 0,00	0	R\$ 0,00	R\$ 70,28	100%
1.31.5	12240	ORSE	Quadro de distribuição de sobrep, em resina termoplástica, para até 12 disjuntores, com barramento, padrão DIN, excludive disjuntores	un	1	R\$ 356,06	R\$ 356,06	R\$ 0,00	0	R\$ 0,00	R\$ 356,06	100%
1.31.6	93664	SINAPI	DISJUNTOR BIPOLAR TIPO DIN, CORRENTE NOMINAL DE 32A - FORNECIMENTO E INSTALAÇÃO. AF_10/2020	UN	4	R\$ 61,74	R\$ 246,96	R\$ 0,00	0	R\$ 0,00	R\$ 246,96	100%
1.31.7	91934	SINAPI	CABO DE COBRE FLEXÍVEL ISOLADO, 16 MM², ANTI-CHAMA 450/750 V, PARA CIRCUITOS TERMINAIS - FORNECIMENTO E INSTALAÇÃO. AF_12/2015	M	20	R\$ 22,72	R\$ 454,40	R\$ 0,00	0	R\$ 0,00	R\$ 454,40	100%
1.31.8	91930	SINAPI	CABO DE COBRE FLEXÍVEL ISOLADO, 6 MM², ANTI-CHAMA 450/750 V, PARA CIRCUITOS TERMINAIS - FORNECIMENTO E INSTALAÇÃO. AF_12/2015	M	920	R\$ 8,89	R\$ 8.178,80	R\$ 0,00	0	R\$ 0,00	R\$ 8.178,80	100%
1.31.9	C3628	SEINFRA	POSTE METÁLICO DECORATIVO CÔNICO RETO FLANGEADO H=4,0m P101 02 LUMINARIAS DECORATIVAS	UN	30	R\$ 1.408,69	R\$ 42.260,70	R\$ 0,00	0	R\$ 0,00	R\$ 42.260,70	100%
1.31.10	11994	ORSE	Luminária em LED para iluminação pública 30W bivoit, Selo A Imetro corpo em alumínio IPI 0,97, prof. DPS 10kV, IP66, IK09, Temp. cor 5000K, IRC= ou 70%, v. útil 50.000h, 120 lm/w gar.5 anos, modelo GL216 G-light ou similar - Rev 01	un	60							
1.31.11	91964	SINAPI	ELETRODUTO RÍGIDO ROSCÁVEL PVC, DN 32 MM (1"), PARA CIRCUITOS TERMINAIS - INSTALADO EM FORRO - FORNECIMENTO E INSTALAÇÃO. AF_12/2015	M	400	R\$ 632,05	R\$ 37.923,00	R\$ 0,00	0	R\$ 0,00	R\$ 37.923,00	100%
1.31.12	666	ORSE	Caixa de passagem 30x30cm em chapa de aço galvanizado - fornecimento	un	30	R\$ 17,03	R\$ 6.812,00	R\$ 0,00	0	R\$ 0,00	R\$ 6.812,00	100%
1.32			LETREIRO									
1.32.1	5057	ORSE	Revestimento metálico em alumínio composto (Alucobond), e=0,3mm; pintura Kalytar 500 composta por seis camadas, inclusive estrutura metálica auxiliar em perfil de viga "U" de Z" - fornecimento e montagem	m²	11,7	R\$ 507,10	R\$ 5.933,07	R\$ 0,00	0	R\$ 0,00	R\$ 5.933,07	100%
1.32.2	103328	SINAPI	ALVENARIA DE VEDAÇÃO DE BLOCOS CERÂMICOS FURADOS NA HORIZONTAL DE 9X19X19 CM (ESPESSURA 9 CM) E ARGAMASSA DE ASSENTAMENTO COM PREPARO EM BETONEIRA. AF_12/2021	m²	14	R\$ 99,64	R\$ 1.394,96	R\$ 0,00	0	R\$ 0,00	R\$ 1.394,96	100%

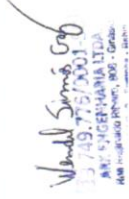

W&S Engenharia Ltda.

 RUA SARGENTANA LUIZ

 Nº 749 - FLS/2003

 JARDIM SÃO CARLOS - SÃO CARLOS - SP



1.32.3	94342	SINAPI	ATERRO MANUAL DE VALAS COM AREIA PARA ATERRO E COMPACTAÇÃO MECANIZADA. AF_05/2016	m²	3,25	R\$ 110,55	R\$ 359,28	R\$ 0,00	0	R\$ 0,00	R\$ 359,28	100%	
1.32.4	9399	ORSE	Concreto simples fabricado na obra, fck=25 mpa, lançado e adensado	m²	6,5	R\$ 682,01	R\$ 4.433,06	R\$ 0,00	0	R\$ 0,00	R\$ 4.433,06	100%	
1.32.5	96126	SINAPI	APLICAÇÃO MANUAL DE MASSA ACRÍLICA EM PANOS DE FACHADA COM PRESENÇA DE VÃOS, DE EDIFÍCIOS DE MÚLTIPLOS PAVIMENTOS, UMA DEMÃO. AF_05/2017	m²	14	R\$ 21,21	R\$ 296,94	R\$ 0,00	0	R\$ 0,00	R\$ 296,94	100%	
1.32.6	88489	SINAPI	APLICAÇÃO MANUAL DE PINTURA COM TINTA LÁTEX ACRÍLICA EM PAREDES, DUAS DEMÃOS. AF_06/2014	m²	14	R\$ 15,81	R\$ 221,34	R\$ 0,00	0	R\$ 0,00	R\$ 221,34	100%	
1.32.7	88411	SINAPI	APLICAÇÃO MANUAL DE FUNDO SELADOR ACRÍLICO EM PANOS COM PRESENÇA DE VÃOS DE EDIFÍCIOS DE MÚLTIPLOS PAVIMENTOS. AF_06/2014	m²	14	R\$ 3,41	R\$ 47,74	R\$ 0,00	0	R\$ 0,00	R\$ 47,74	100%	
1.33			SERVIÇOS FINAIS DA PRAÇA										
1.33.1	2450	ORSE	Limpeza geral	m²	1585,68	R\$ 2,68	R\$ 4.249,62	R\$ 0,00	0	R\$ 0,00	R\$ 4.249,62	100%	
2			PONTO DE ONIBUS										
2.1			FUNDAÇÃO										
2.1.1	93358	SINAPI	ESCAVAÇÃO MANUAL DE VALA COM PROFUNDIDADE MENOR OU IGUAL A 1,30 M. AF_02/2021	m³	0,38	R\$ 91,64	R\$ 34,82	R\$ 0,00	0	R\$ 0,00	R\$ 34,82	100%	
2.1.2	95956	SINAPI	(COMPOSIÇÃO REPRESENTATIVA) EXECUÇÃO DE ESTRUTURAS DE CONCRETO ARMADO, PARA EDIFICAÇÃO HABITACIONAL UNIFAMILIAR TERREA (CASA EM EMPREENDIMENTOS), FCK = 25 MPA. AF_01/2017	m³	0,38	R\$ 2.863,29	R\$ 1.088,05	R\$ 0,00	0	R\$ 0,00	R\$ 1.088,05	100%	
2.2			ESTRUTURA										
2.2.1	100729	SINAPI	PINTURA COM TINTA EPOXÍDICA DE ACABAMENTO PULVERIZADA SOBRE PERFIL METÁLICO EXECUTADO EM FÁBRICA (POR DEMÃO). AF_01/2020_PE	m²	129,4	R\$ 20,30	R\$ 2.626,82	R\$ 0,00	0	R\$ 0,00	R\$ 2.626,82	100%	
2.2.2	12834	ORSE	Projeto executivo de urbanização de parques, camping, estacionamentos, espaços urbanos, áreas livres das: indústrias, terminais de transportes, conjuntos habitacionais - acima de 25.000m² m²	m²	33	R\$ 0,68	R\$ 22,44	R\$ 0,00	0	R\$ 0,00	R\$ 22,44	100%	
2.2.3	1845	ORSE	Alçaço em chapa de aço e = 3/16"	m²	3	R\$ 515,36	R\$ 1.546,08	R\$ 0,00	0	R\$ 0,00	R\$ 1.546,08	100%	
2.2.4	13060	ORSE	Fornecimento e instalação de chapas de policarbonato, e=8mm em toldo/cobertura/echamento/etc - Rev 01	m²	17,52	R\$ 477,59	R\$ 8.367,37	R\$ 0,00	0	R\$ 0,00	R\$ 8.367,37	100%	
2.2.5	5057	ORSE	Revestimento metálico em alumínio composto (Alucobond), e=0,3mm, pintura Kaynar 500 composta por seis camadas, inclusive estrutura metálica auxiliar em perfil de viga "U" de 2" - fornecimento e montagem	m²	13,96	R\$ 507,10	R\$ 7.079,11	R\$ 0,00	0	R\$ 0,00	R\$ 7.079,11	100%	
2.2.6	4889	ORSE	Passoio em concreto simples c/ cimentado e=5cm	m²	32,75	R\$ 45,15	R\$ 1.478,66	R\$ 0,00	0	R\$ 0,00	R\$ 1.478,66	100%	
2.2.7	12214	ORSE	Rampa padrão para acesso de deficientes a passeio público, em concreto simples Fck=25MPa, despolada, com pintura indicativa em novacor, 02 demãos	un	1	R\$ 419,94	R\$ 419,94	R\$ 0,00	0	R\$ 0,00	R\$ 419,94	100%	
2.3			ILUMINAÇÃO E CANTEIRO										
2.3.1	94265	SINAPI	GUIA (MEIO-FIO) CONCRETO, MOLDADA IN LOCO EM TRECHO RETO COM EXTRUSORA, 15 CM BASE X 30 CM ALTURA. AF_06/2016	M	58	R\$ 50,97	R\$ 2.956,26	R\$ 0,00	0	R\$ 0,00	R\$ 2.956,26	100%	
2.3.2	12160	ORSE	Luminária LED p/ iluminação pública, c/ vidro de prot. anti vandalismo contra impacto IK08, Pot.27W, 37W ou 55W, Fluxo lumin. 3600 a 6100l lumens, 4000K, CRI/IRC>70, base p/ relê fotocélula, corpoem alum. injetado/ pint. poliester a pó, tensão 220v	un	8	R\$ 1.196,03	R\$ 9.568,24	R\$ 0,00	0	R\$ 0,00	R\$ 9.568,24	100%	
2.3.3	7645	ORSE	Poste de aço galvanizado cônico contínuo reto, diâmetro superior de 76mm, diâmetro da base 208mm, altura total 12m, com base de fixação, Conipost ref. Série 3012/BJG+CH, classe 100 da Conipost ou similar	un	4	R\$ 6.186,07	R\$ 24.744,28	R\$ 0,00	0	R\$ 0,00	R\$ 24.744,28	100%	
2.3.4	91930	SINAPI	CABO DE COBRE FLEXÍVEL ISOLADO, 6 MM², ANTI-CHAMA 450/750 V, PARA CIRCUITOS TERMINAIS - FORNECIMENTO E INSTALAÇÃO. AF_12/2015	M	200	R\$ 8,89	R\$ 1.778,00	R\$ 0,00	0	R\$ 0,00	R\$ 1.778,00	100%	
2.3.5	93008	SINAPI	ELETRODUTO RÍGIDO ROSCÁVEL, PVC, DN 50 MM (1 1/2"), PARA REDE ENTERRADA DE DISTRIBUIÇÃO DE ENERGIA ELÉTRICA - FORNECIMENTO E INSTALAÇÃO. AF_12/2021	M	100	R\$ 17,84	R\$ 1.784,00	R\$ 0,00	0	R\$ 0,00	R\$ 1.784,00	100%	
2.3.6	4429	ORSE	Caixa de inspeção 0,30 x 0,30 x 0,40m	un	4	R\$ 188,17	R\$ 752,68	R\$ 0,00	0	R\$ 0,00	R\$ 752,68	100%	
2.3.7	8376	ORSE	Planta - Flamboyanzinho de jardim (Caesalpinia pulcherrima) h=3,00m, fornecimento e plantio	un	8	R\$ 300,27	R\$ 2.402,16	R\$ 0,00	0	R\$ 0,00	R\$ 2.402,16	100%	
2.3.8	10746	ORSE	Planta - Palmeira Vecchia, h=3,00m, fornecimento e plantio	un	2	R\$ 1.543,33	R\$ 3.086,66	R\$ 0,00	0	R\$ 0,00	R\$ 3.086,66	100%	
3			PAVIMENTAÇÃO EM PARALELEPÍEDO										
3.1			AVENIDA ARLINDO JOÃO DA SILVA TRECHO -1										
3.1.1			TERRAPLANAGEM										
3.1.1.1	100577	SINAPI	REGULARIZAÇÃO E COMPACTAÇÃO DE SUBLEITO DE SOLO PREDOMINANTEMENTE ARENOSO. AF_11/2019	m²	1787,74	R\$ 1,32	R\$ 2.359,81	972,57	R\$ 1.283,79	1598,31	R\$ 2.109,77	R\$ 250,04	11%
3.1.2			PAVIMENTAÇÃO										

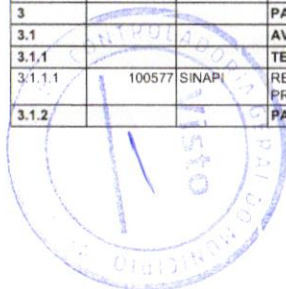

Wendel Simões Gof
 13.749.775/0001-
 ARS ENGENHARIA LTDA
 RUA FRANCISCO PEREIRA, 805 - Centro
 CEP: 13.147-0 - Sorocaba - SP

3.1.2.1	101169	SINAPI	EXECUÇÃO DE PAVIMENTO EM PARALELEPÍEDOS, REJUNTAMENTO COM ARGAMASSA TRAÇO 1:3 (CIMENTO E AREIA). AF_05/2020	m²	1787,74	R\$ 90,80	R\$ 162.326,79	972,57	R\$ 88.309,36	1598,31	R\$ 145.126,55	R\$ 17.200,24	11%
3.1.2.2	94273	SINAPI	ASSENTAMENTO DE GUIA (MEIO-FIO) EM TRECHO RETO, CONFECCIONADA EM CONCRETO PRÉ-FABRICADO, DIMENSÕES 100X15X13X30 CM (COMPRIMENTO X BASE INFERIOR X BASE SUPERIOR X ALTURA), PARA VIAS URBANAS (USO VIÁRIO). AF_06/2016	M	410,98	R\$ 49,76	R\$ 20.450,36	348	R\$ 17.316,48	410,98	R\$ 20.450,36	R\$ 0,00	0%
3.2			AVENIDA ARLINDO JOÃO DA SILVA TRECHO - 2										
3.2.1			TERRAPLANAGEM										
3.2.1.1	100577	SINAPI	REGULARIZAÇÃO E COMPACTAÇÃO DE SUBLEITO DE SOLO PREDOMINANTEMENTE ARENOSO. AF_11/2019	m²	3121,57	R\$ 1,32	R\$ 4.120,47	288,57	R\$ 380,91	288,57	R\$ 380,91	R\$ 3.739,56	91%
3.2.2			PAVIMENTAÇÃO										
3.2.2.1	101169	SINAPI	EXECUÇÃO DE PAVIMENTO EM PARALELEPÍEDOS, REJUNTAMENTO COM ARGAMASSA TRAÇO 1:3 (CIMENTO E AREIA). AF_05/2020	m²	3121,57	R\$ 90,80	R\$ 283.438,55	288,57	R\$ 26.202,16	288,57	R\$ 26.202,16	R\$ 257.236,39	91%
3.2.2.1	94273	SINAPI	ASSENTAMENTO DE GUIA (MEIO-FIO) EM TRECHO RETO, CONFECCIONADA EM CONCRETO PRÉ-FABRICADO, DIMENSÕES 100X15X13X30 CM (COMPRIMENTO X BASE INFERIOR X BASE SUPERIOR X ALTURA), PARA VIAS URBANAS (USO VIÁRIO). AF_06/2016	M	683,85	R\$ 49,76	R\$ 34.028,37	92	R\$ 4.577,92	92	R\$ 4.577,92	R\$ 29.450,45	87%
3.3			TRAVESSA 12 DE OUTUBRO										
3.3.1			TERRAPLANAGEM										
3.3.1.1	100577	SINAPI	REGULARIZAÇÃO E COMPACTAÇÃO DE SUBLEITO DE SOLO PREDOMINANTEMENTE ARENOSO. AF_11/2019	m²	1724,1	R\$ 1,32	R\$ 2.275,81		R\$ 0,00	0	R\$ 0,00	R\$ 2.275,81	100%
3.3.2			PAVIMENTAÇÃO										
3.3.2.1	101169	SINAPI	EXECUÇÃO DE PAVIMENTO EM PARALELEPÍEDOS, REJUNTAMENTO COM ARGAMASSA TRAÇO 1:3 (CIMENTO E AREIA). AF_05/2020	m²	1724,1	R\$ 90,80	R\$ 156.548,28		R\$ 0,00	0	R\$ 0,00	R\$ 156.548,28	100%
3.3.2.2	94273	SINAPI	ASSENTAMENTO DE GUIA (MEIO-FIO) EM TRECHO RETO, CONFECCIONADA EM CONCRETO PRÉ-FABRICADO, DIMENSÕES 100X15X13X30 CM (COMPRIMENTO X BASE INFERIOR X BASE SUPERIOR X ALTURA), PARA VIAS URBANAS (USO VIÁRIO). AF_06/2016	M	208,9	R\$ 49,76	R\$ 10.394,86		R\$ 0,00	0	R\$ 0,00	R\$ 10.394,86	100%
3.4			RUA ENTORNO DA PRAÇA										
3.4.1			TERRAPLANAGEM										
3.4.1.1	100577	SINAPI	REGULARIZAÇÃO E COMPACTAÇÃO DE SUBLEITO DE SOLO PREDOMINANTEMENTE ARENOSO. AF_11/2019	m²	812,03	R\$ 1,32	R\$ 1.071,87		R\$ 0,00	685,6	R\$ 904,99	R\$ 166,88	16%
3.4.2			PAVIMENTAÇÃO										
3.4.2.1	101169	SINAPI	EXECUÇÃO DE PAVIMENTO EM PARALELEPÍEDOS, REJUNTAMENTO COM ARGAMASSA TRAÇO 1:3 (CIMENTO E AREIA). AF_05/2020	m²	812,03	R\$ 90,80	R\$ 73.732,32		R\$ 0,00	685,6	R\$ 62.252,48	R\$ 11.479,84	16%
3.4.2.2	94273	SINAPI	ASSENTAMENTO DE GUIA (MEIO-FIO) EM TRECHO RETO, CONFECCIONADA EM CONCRETO PRÉ-FABRICADO, DIMENSÕES 100X15X13X30 CM (COMPRIMENTO X BASE INFERIOR X BASE SUPERIOR X ALTURA), PARA VIAS URBANAS (USO VIÁRIO). AF_06/2016	M	155,53	R\$ 49,76	R\$ 7.739,17		R\$ 0,00	125,53	R\$ 6.246,37	R\$ 1.492,80	19%
3.5			LIMPEZA GERAL DA PAVIMENTAÇÃO										
3.5.1	6191	ORSE	Limpeza de ruas (varrição e remoção de entulhos)	m²	7445,44	R\$ 0,52	R\$ 3.871,62		R\$ 0,00	0	R\$ 0,00	R\$ 3.871,62	100%
TOTAL GERAL:							R\$ 1.526.016,36		R\$ 203.724,94	ACUMULADO:	R\$ 422.297,65	R\$ 1.103.718,71	72%



Wendel Simões Cruz
 13.749.775/0001-11
 ARQUITETA SINGELHARIA LTDA
 RUA CARVALHO LEBLANC, 800 - GARDIA
 CEP: 01305-000 - São Paulo - SP

RELATÓRIO FOTOGRÁFICO 2ª MEDIÇÃO – CONSTRUÇÃO DA PRAÇA CÂNDIDO CARDOSO DA SILVA E PAVIMENTAÇÃO EM PARALELEPIPEDO NO POVOADO DE MUCAMBINHO- no Município de SantaLuz - BA.

DATA	MUNICÍPIO	EMPREENDIMENTO
31/03/2024	Santaluz	Construção da Praça Cândido Cardoso Da Silva e Pavimentação em paralelepípedo no povoado de Mucambinho

Foto 01 - ATERRO MANUAL DE VALAS COM AREIA PARA ATERRO E COMPACTAÇÃO MECANIZADA. AF_05/2016



Foto 02 - REGULARIZAÇÃO E COMPACTAÇÃO DE SUBLEITO DE SOLO PREDOMINANTEMENTE ARENOSO. AF_11/2019



Tony Félix Andrade
Engenheiro Civil
CREA-BA: 052.059.677-8

Wendel Simões Cruz
13.749.775/0001-0
ARX ENGENHARIA LTDA
RUA Hospital do Ribem, 806 - Cidade
1 CEP: 45.120-000 - Salvador - Bahia



DATA	MUNICÍPIO	EMPREENHIMENTO
31/03/2024	Santaluz	Construção da Praça Cândido Cardoso Da Silva e Pavimentação em paralelepípedo no povoado de Mucambinho

Foto 03 - ESCAVAÇÃO MANUAL DE VALA PARA VIGA BALDRAME (INCLUINDO ESCAVAÇÃO PARA COLOCAÇÃO DE FÔRMAS). AF_06/2017



Foto 04 - ESCAVAÇÃO MANUAL PARA BLOCO DE COROAMENTO OU SAPATA (INCLUINDO ESCAVAÇÃO PARA COLOCAÇÃO DE FÔRMAS). AF_06/2017



Tony Felix Andrade
Engenheiro Civil
CREA-BA: 052.059.677.8

Wendel Simões Cruz
13.749.775/0001-0
WRS ENGENHARIA LTDA
Rua Industrial Rêmer, 806 - Grãdio
CEP: 45.400-000 - Santana - Bahia



DATA	MUNICIPIO	EMPREENDIMENTO
31/03/2024	Santaluz	Construção da Praça Cândido Cardoso Da Silva e Pavimentação em paralelepípedo no povoado de Mucambinho

Foto 05 - LASTRO DE CONCRETO MAGRO, APLICADO EM BLOCOS DE COROAMENTO OU SAPATAS, ESPESSURA DE 3 CM. AF_08/2017



Foto 06 - COMPOSIÇÃO REPRESENTATIVA) EXECUÇÃO DE ESTRUTURAS DE CONCRETO ARMADO, PARA EDIFICAÇÃO HABITACIONAL UNIFAMILIAR TÉRREA (CASA EM EMPREENDIMENTOS), FCK = 25 MPA. AF_01/2017

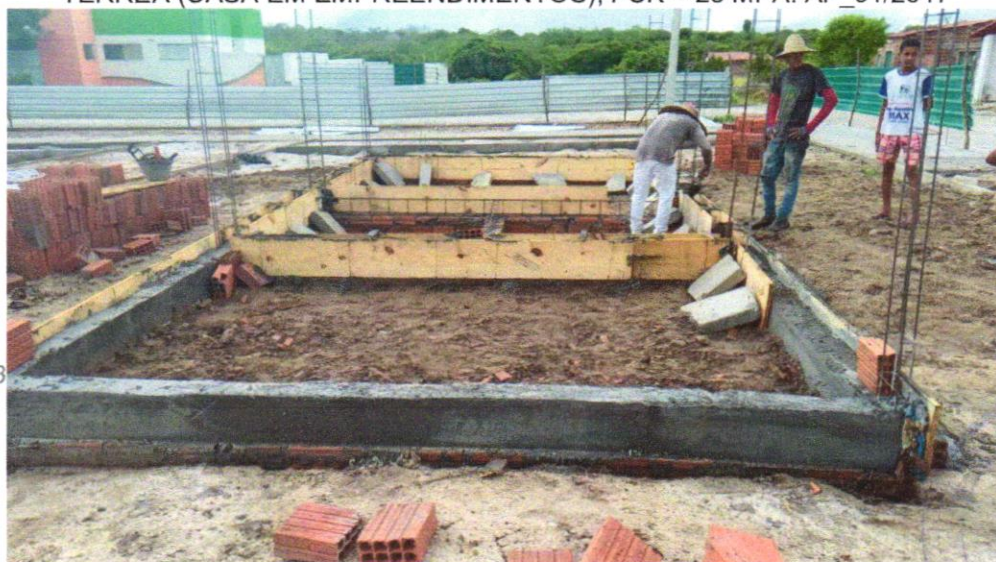

Tony Felix Andrade
Engenheiro Civil
CREA-BA: 052.059.677.8

Wendel Simões Cruz
13 749.776/0001-0
ARX ENGENHARIA LTDA
Rua Anselmo Ribeiro, 806 - Jardim
I - CEP: 42.120-000 - Salvador - Bahia



DATA	MUNICÍPIO	EMPREENDIMENTO
31/03/2024	Santaluz	Construção da Praça Cândido Cardoso Da Silva e Pavimentação em paralelepípedo no povoado de Mucambinho

Foto 07 - IMPERMEABILIZAÇÃO DE SUPERFÍCIE COM EMULSÃO ASFÁLTICA, 2 DEMÃOS AF_06/2018



Foto 08 - (COMPOSIÇÃO REPRESENTATIVA) EXECUÇÃO DE ESTRUTURAS DE CONCRETO ARMADO, PARA EDIFICAÇÃO HABITACIONAL UNIFAMILIAR TÉRREA (CASA EM EMPREENDIMENTOS), FCK = 25 MPA. AF_01/2017



Tony Felix Andrade
Engenheiro Civil
CREA-BA: 052.059.677.

Wendel Simões Cruz
03 749.776/0001-0
WENDEL ENGENHARIA LTDA
Rua José Augusto Ribeiro, 806 - Graças
CEP: 44.100-000 - Salvador - Bahia

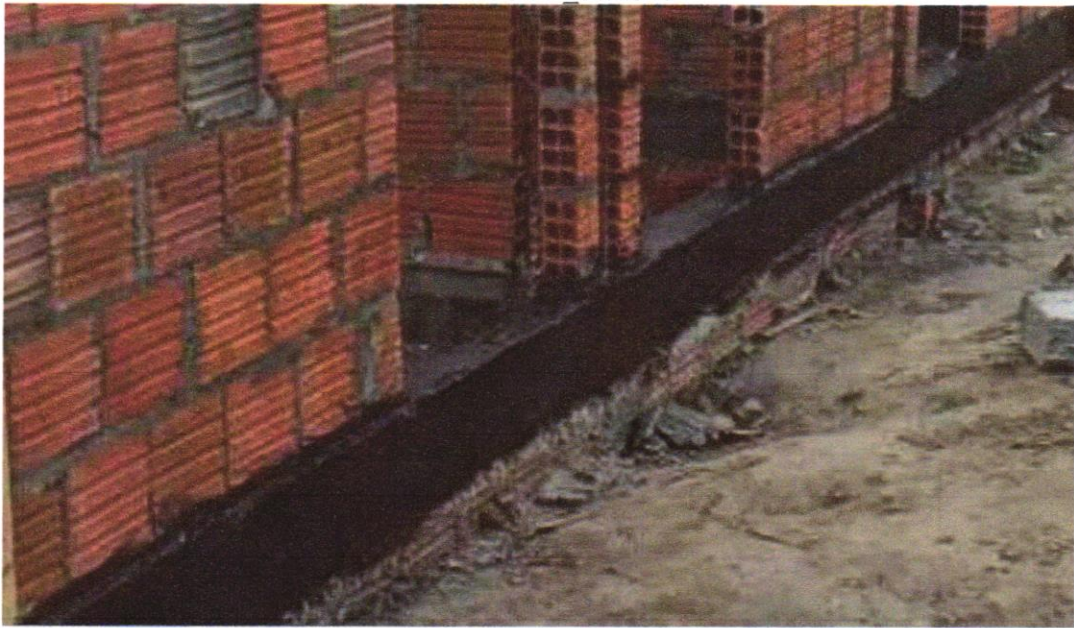
Visto

DATA	MUNICÍPIO	EMPREENHIMENTO
31/03/2024	Santaluz	Construção da Praça Cândido Cardoso Da Silva e Pavimentação em paralelepípedo no povoado de Mucambinho

Foto 09 - ALVENARIA DE VEDAÇÃO DE BLOCOS CERÂMICOS FURADOS NA HORIZONTAL DE 9X19X29 CM (ESPESSURA 9 CM) E ARGAMASSA DE ASSENTAMENTO COM PREPARO EM BETONEIRA. AF_12/2021



Foto 10 - CONTRAPISO EM ARGAMASSA TRAÇO 1:4 (CIMENTO E AREIA), PREPARO MANUAL, APLICADO EM ÁREAS MOLHADAS SOBRE IMPERMEABILIZAÇÃO, ACABAMENTO NÃO REFORÇADO, ESPESSURA 4CM. AF_07/2021



Tony F. A. Almeida
Engenheiro Civil
CREA-BA: 052.069.677.8

Wendel Simões Cruz
13.749.776/0001-0
ARTE ENGENHARIA LTDA
Rua Maranhão Ribeiro, 806 - Graças
CEP: 55.100-000 - Santana - PE



DATA	MUNICIPIO	EMPREENDIMENTO
31/03/2024	Santaluz	Construção da Praça Cândido Cardoso Da Silva e Pavimentação em paralelepípedo no povoado de Mucambinho

Foto 11 - EXECUÇÃO DE PAVIMENTO EM PARALELEPÍPEDOS, REJUNTAMENTO COM ARGAMASSA TRAÇO 1:3 (CIMENTO E AREIA). AF_05/2020



Foto 12 - ASSENTAMENTO DE GUIA (MEIO-FIO) EM TRECHO RETO, CONFECCIONADA EM CONCRETO PRÉ-FABRICADO, DIMENSÕES 100X15X13X30 CM (COMPRIMENTO X BASE INFERIOR X BASE SUPERIOR X ALTURA), PARA VIAS URBANAS (USO VIÁRIO). AF_06/2016



Tony Feitosa & Andréia
Engenheiros Civis
C.R.C.A.-BA: 052.069/77.8

Wendell Simões Cruz
C.R.C.A.-BA: 052.749.775/0001
ARX ENGENHARIA LTDA
RUA HENRIQUE RIBEIRO, 806 - GRAJAÚ
CEP: 55.100-000 - Santarém - Belém

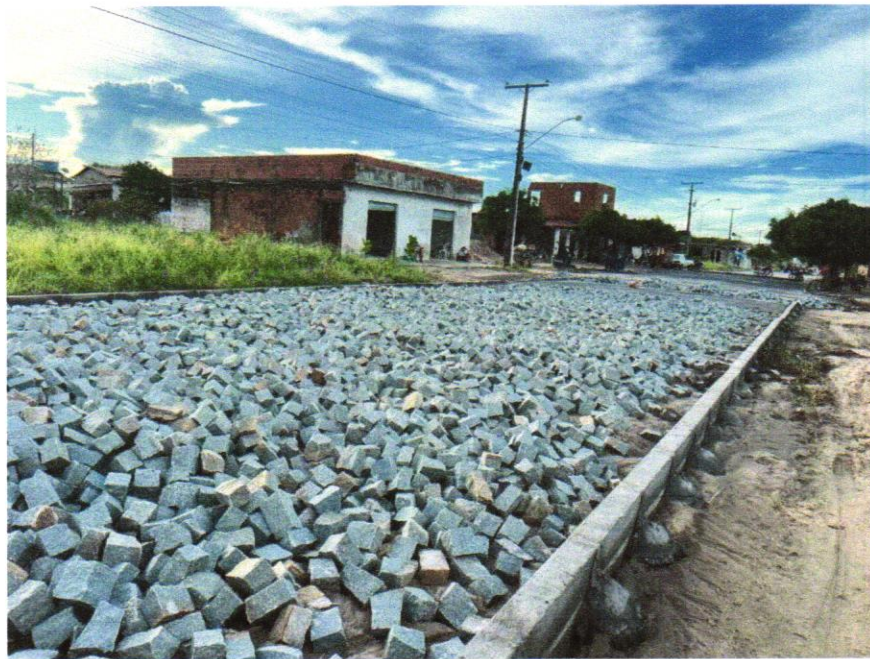

DATA	MUNICÍPIO	EMPREENDIMENTO
31/03/2024	Santaluz	Construção da Praça Cândido Cardoso Da Silva e Pavimentação em paralelepípedo no povoado de Mucambinho

Foto 13 - EXECUÇÃO DE PAVIMENTO EM PARALELEPÍPEDOS, REJUNTAMENTO COM ARGAMASSA TRAÇO 1:3 (CIMENTO E AREIA). AF_05/2020



Foto 14 - ASSENTAMENTO DE GUIA (MEIO-FIO) EM TRECHO RETO, CONFECCIONADA EM CONCRETO PRÉ-FABRICADO, DIMENSÕES 100X15X13X30 CM (COMPRIMENTO X BASE INFERIOR X BASE SUPERIOR X ALTURA), PARA VIAS URBANAS (USO VIÁRIO). AF_06/2016



Tony Feijó Andrade
Engenheiro Civil
EA-BA: 052.099.677.8

Wendel Simões Cruz
13.749.776/0001-1
WNL ENGENHARIA LTDA
RUA HILFRADO REHEM, 806 - Grão
CEP: 44.120-000 - Salvador - Bahia



RELATÓRIO DIÁRIO DE OBRA			Data							
			S	T	Q	Q	X	S	S	D
CLIENTE: PREFEITURA MUNICIPAL DE SANTALUZ			EFETIVO PESSOAL							
OBJETO: CONSTRUÇÃO DA PRAÇA CÂNDIDO CARDOSO DA SILVA E PAVIMENTAÇÃO EM PARALELEPIEDO NO POVOADO DE MUCAMBINHO			CATEGORIA							
CONTRATO Nº 011-2024			CONCORRÊNCIA PÚBLICA Nº 002-2023			RDO: 34				QTDE
Condições Climáticas	Manhã: (1)	Tarde: (1)	MÃO DE OBRA INDIRETA							
SIMBOLOGIA	1- Tempo Bom 2- Chuva c/ cond. Trab. 3- Chuva s/ cond. Trab.									
SERVIÇOS EXECUTADOS / OCORRÊNCIAS										
ASSENTAMENTO DE MEIO FIO			Gerente de Obra							
ATERRO PARA PRAÇA			Engenheiro							
ESCAVAÇÃO DE VALA PARA MEIO FIO DO CALÇAMENTO			Tec. de Segurança							
ASSENTAMENTO DE MEIO FIO DO CALÇAMENTO			Aux Adm							
ATERRO PARA RECEBIMENTO DE PARALELO			Mestre de obra							
ASSENTAMENTO DE PARALELO			Encarregado geral							
ESCAVAÇÃO DE VALA PARA MEIO FIO DO CALÇAMENTO										
			Hh DO DIA							
			MÃO DE OBRA DIRETA							
			Topografo							
			Auxiliar de topografia							
			Pedreiro							
			Ajudante Geral							
			Calceteiro							
			Carpinteiro							
			Operador de Motosserra							
			Motorista							
			Montador							
			Montador/Eletricista							
			Eletricista							
			Operador de Patrol							
			Operador de Escavadeira							
			Operador de Pá carregadeira							
			Motorista de caçamba							
			Pintor							
			Serralheiro							
			Hh DO DIA							
CONSIDERAÇÕES			RESUMO DO EFETIVO							
			EFETIVO DO DIA							
			JORNADA DE TRABALHO							
			Hh DO DIA							
			Hh ACUMULADO							
OBSERVAÇÕES			EFETIVO EQUIPAMENTOS							
			TIPO				QTDE.			
			Veiculo Leve							
			Caminhão MuncK							
			Caminhão Toco							
			Escavadeira							
			Pá carregadeira							
			Caçamba							
			Patrol							
			PC 200							
			Placa Vibratória							
GERENTE DE OBRA:		FISCALIZAÇÃO:								
Data: 01/03/2024		Data: 01/03/2024								

Tony Felix Andrade
Engenheiro Civil
CREA-BA: 052.069.677.8

Wendel Simões Cruz
05 749.778/0001-00
BND ENGENHARIA LTDA
RUA HENRIQUE LEBLANC, 808 - GRAJAÚ
CIP Nº 100450 - Salvador - Bahia



RELATÓRIO DIÁRIO DE OBRA				Data							
				S	T	Q	Q	S	X	S	D
CLIENTE: PREFEITURA MUNICIPAL DE SANTALUZ				EFETIVO PESSOAL							
OBJETO: CONSTRUÇÃO DA PRAÇA CÂNDIDO CARDOSO DA SILVA E PAVIMENTAÇÃO EM PARALELEPÍEDO NO POVOADO DE MUCAMBINHO											
CONTRATO Nº 011-2024		CONCORRÊNCIA PÚBLICA Nº 002-2023		RDO: 35		CATEGORIA			QTDE		
Condições Climáticas: Manhã: (1) Tarde: (1) Noite: ()				MÃO DE OBRA INDIRETA							
SIMBOLOGIA: 1- Tempo Bom 2- Chuva c/ cond. Trab. 3- Chuva s/ cond. Trab.				Gerente de Obra							
SEM SERVIÇO				Engenheiro							
				Tec. de Segurança							
				Aux Adm							
				Mestre de obra							
				Encarregado geral							
				Hh DO DIA							
				MÃO DE OBRA DIRETA							
				Topografo							
				Auxiliar de topografia							
				Pedreiro							
				Ajudante Geral							
				Calceteiro							
				Carpinteiro							
				Operador de Motosserra							
				Motorista							
				Montador							
				Montador/Eletricista							
				Eletricista							
				Operador de Patrol							
				Operador de Escavadeira							
				Operador de Pá carregadeira							
				Motorista de caçamba							
				Pintor							
				Serralheiro							
Hh DO DIA											
CONSIDERAÇÕES				RESUMO DO EFETIVO							
				EFETIVO DO DIA							
				JORNADA DE TRABALHO							
				Hh DO DIA							
OBSERVAÇÕES				Hh ACUMULADO							
				EFETIVO EQUIPAMENTOS							
				TIPO				QTDE.			
				Veiculo Leve							
				Caminhão Muncck							
				Caminhão Toco							
				Escavadeira							
				Pá carregadeira							
				Caçamba							
				Patrol							
				PC 200							
Placa Vibratória											
GERENTE DE OBRA:				FISCALIZAÇÃO:							
Data: 02/03/2024				Data: 02/03/2024							

Tony Felix Andrade
Engenheiro Civil
CREA-BA: 052 089.677.8

Wendel Simões Cruz
03 749.778/0001-0
WENDEL ENGENHARIA LTDA
Rua Industrial Pólo, 806 - Graças
CEP: 10.000-000 - Sumaré - SP



RELATÓRIO DIÁRIO DE OBRA				Data							
CLIENTE: PREFEITURA MUNICIPAL DE SANTALUZ				S	T	Q	Q	S	S	X	D
OBJETO: CONSTRUÇÃO DA PRAÇA CÂNDIDO CARDOSO DA SILVA E PAVIMENTAÇÃO EM PARALELEPÍPEDO NO POVOADO DE MUCAMBINHO				EFETIVO PESSOAL							
CONTRATO Nº 011-2024		CONCORRÊNCIA PÚBLICA Nº 002-2023		RDO: 36		CATEGORIA		QTDE			
Condições Climáticas: Manhã: (1) Tarde: (1) Noite: ()				MÃO DE OBRA INDIRETA							
SIMBOLOGIA: 1- Tempo Bom 2 - Chuva c/ cond. Trab. 3- Chuva s/ cond. Trab.				Gerente de Obra							
SEM SERVIÇO				Engenheiro							
				Tec. de Segurança							
				Aux Adm							
				Mestre de obra							
				Encarregado geral							
				Hh DO DIA							
				CONSIDERAÇÕES				MÃO DE OBRA DIRETA			
Topografo											
Auxiliar de topografia											
Pedreiro											
Ajudante Geral											
Calceteiro											
Carpinteiro											
Operador de Motosserra											
Motorista											
Montador											
Montador/Eletricista											
Eletricista											
Operador de Patrol											
Operador de Escavadeira											
Operador de Pá carregadeira											
Motorista de caçamba											
Pintor											
Serralheiro											
Hh DO DIA											
OBSERVAÇÕES				RESUMO DO EFETIVO							
				EFETIVO DO DIA							
				JORNADA DE TRABALHO							
				Hh DO DIA							
Hh ACUMULADO											
GERENTE DE OBRA: FISCALIZAÇÃO:				EFETIVO EQUIPAMENTOS							
				TIPO		QTDE.					
				Veiculo Leve							
				Caminhão Munck							
				Caminhão Toco							
				Escavadeira							
				Pá carregadeira							
				Caçamba							
				Patrol							
				PC 200							
				Placa Vibratória							
				Data: 03/03/2024				Data: 03/03/2024			

Tony Felix Andrade
Engenheiro Civil
CREA-BA: 052.069.677.8

Wendel Simões Cruz
03 749.775/0001-00
ARLZ ENGENHARIA LTDA
RUA PROVEDOR RIBEIRO, 808 - GARDAS
CEP: 45.104-10 - Salvador - Bahia



RELATÓRIO DIÁRIO DE OBRA				Data										
				X										
				S	T	Q	Q	S	S	D				
CLIENTE: PREFEITURA MUNICIPAL DE SANTALUZ				EFETIVO PESSOAL										
OBJETO: CONSTRUÇÃO DA PRAÇA CÂNDIDO CARDOSO DA SILVA E PAVIMENTAÇÃO EM PARALELEPÍEDO NO POVOADO DE MUCAMBINHO														
CONTRATO Nº 011-2024		CONCORRÊNCIA PÚBLICA Nº 002-2023		RDO: 37		CATEGORIA			QTDE					
Condições Climáticas: Manhã: (1) Tarde: (1) Noite: ()				MÃO DE OBRA INDIRETA										
SIMBOLOGIA				SERVIÇOS EXECUTADOS / OCORRÊNCIAS										
ASSENTAMENTO DE MEIO FIO ATERRO PARA PRAÇA ESCAVAÇÃO DE VALA PARA MEIO FIO DO CALÇAMENTO ASSENTAMENTO DE MEIO FIO DO CALÇAMENTO ATERRO PARA RECEBIMENTO DE PARALELO ASSENTAMENTO DE PARALELO ESCAVAÇÃO DE VALA PARA MEIO FIO DO CALÇAMENTO				Gerente de Obra										
				Engenheiro									1	
				Tec. de Segurança										
				Aux Adm										
				Mestre de obra										
				Encarregado geral									1	
				Hh DO DIA										
								MÃO DE OBRA DIRETA						
Topografo														
Auxiliar de topografia														
Pedreiro									2					
Ajudante Geral									6					
Calçeteiro									2					
Carpinteiro														
Operador de Motosserra														
Motorista														
Montador														
Montador/Eletricista														
Eletricista														
Operador de Patrol														
Operador de Escavadeira														
Operador de Pá carregadeira														
Motorista de caçamba														
Pintor														
Serralheiro														
Hh DO DIA														
CONSIDERAÇÕES				RESUMO DO EFETIVO										
				EFETIVO DO DIA										
				JORNADA DE TRABALHO										
				Hh DO DIA										
				Hh ACUMULADO										
OBSERVAÇÕES				EFETIVO EQUIPAMENTOS										
				TIPO										
				Veículo Leve										
				Caminhão Munck										
				Caminhão Toco										
				Escavadeira										
				Pá carregadeira										
				Caçamba										
				Patrol										
				PC 200										
				Placa Vibratória										
GERENTE DE OBRA:				FISCALIZAÇÃO:										
Data: 04/03/2024				Data: 04/03/2024										

FLY FOX AR TRADE
 Engenharia Civil
 CREA-BA. 052.069.677.8

Wendel Simões Góes
 05.749.779/0001-
 ARV ENGENHARIA LTDA
 Av. Industrial Ribalta, 808 - Gd. S.
 CEP: 41.100-000 - Salvador - Bahia



RELATÓRIO DIÁRIO DE OBRA				Data								
				S	X							
				S	T	Q	Q	S	S	D		
CLIENTE: PREFEITURA MUNICIPAL DE SANTALUZ				EFETIVO PESSOAL								
OBJETO: CONSTRUÇÃO DA PRAÇA CÂNDIDO CARDOSO DA SILVA E PAVIMENTAÇÃO EM PARALELEPÍEDO NO POVOADO DE MUCAMBINHO												
CONTRATO Nº 011-2024		CONCORRÊNCIA PÚBLICA Nº 002-2023		RDO: 38		CATEGORIA			QTDE			
Condições Climáticas: Manhã: (1) Tarde: (1) Noite: ()				MÃO DE OBRA INDIRETA								
SIMBOLOGIA: 1- Tempo Bom 2 - Chuva c/ cond. Trab. 3- Chuva s/ cond. Trab.				Gerente de Obra								
SERVIÇOS EXECUTADOS / OCORRÊNCIAS				Engenheiro 1								
				Tec. de Segurança								
				Aux Adm								
				Mestre de obra								
				Encarregado geral 1								
				Hh DO DIA								
ASSENTAMENTO DE MEIO FIO ATERRO PARA PRAÇA ESCAVAÇÃO DE VALA PARA MEIO FIO DO CALÇAMENTO ASSENTAMENTO DE MEIO FIO DO CALÇAMENTO ATERRO PARA RECEBIMENTO DE PARALELO ASSENTAMENTO DE PARALELO ESCAVAÇÃO DE VALA PARA MEIO FIO DO CALÇAMENTO				MÃO DE OBRA DIRETA								
				Topografo								
				Auxiliar de topografia								
				Pedreiro 2								
				Ajudante Geral 6								
				Calceteiro 2								
				Carpinteiro								
				Operador de Motosserra								
				Motorista								
				Montador								
				Montador/Eletricista								
				Eletricista								
				Operador de Patrol								
				Operador de Escavadeira								
				Operador de Pá carregadeira								
				Motorista de caçamba								
				Pintor								
				Serralheiro								
Hh DO DIA												
CONSIDERAÇÕES				RESUMO DO EFETIVO								
				EFETIVO DO DIA								
				JORNADA DE TRABALHO								
				Hh DO DIA								
OBSERVAÇÕES				Hh ACUMULADO								
				EFETIVO EQUIPAMENTOS								
				TIPO				QTDE.				
				Veículo Leve								
				Caminhão Munck								
				Caminhão Toco								
				Escavadeira								
				Pá carregadeira								
				Caçamba								
				Patrol								
				PC 200								
Placa Vibratória												
GERENTE DE OBRA:				FISCALIZAÇÃO:								
Data: 05/03/2024				Data: 05/03/2024								

Tony Feijó Andrade
Engenheiro Civil
CREA-BA: 052.C-03.877.8

Wendel Simões Gof
15 749.779/0001-0
ARV ENGENHARIA LTDA
RUA PROSPERIDADE, 808 - GARDAS
CEP: 42.400-000 - Salvador - Bahia



RELATÓRIO DIÁRIO DE OBRA				Data							
				S	T	X	Q	Q	S	S	D
CLIENTE: PREFEITURA MUNICIPAL DE SANTALUZ				EFETIVO PESSOAL							
OBJETO: CONSTRUÇÃO DA PRAÇA CÂNDIDO CARDOSO DA SILVA E PAVIMENTAÇÃO EM PARALELEPIEDO NO POVOADO DE MUCAMBINHO				CATEGORIA							
CONTRATO Nº 011-2024				CONCORRÊNCIA PÚBLICA Nº 002-2023				RDO: 39			
Condições Climáticas: Manhã: (1) Tarde: (1) Noite: ()				MÃO DE OBRA INDIRETA							
SIMBOLOGIA: 1 - Tempo Bom 2 - Chuva c/ cond. Trab. 3 - Chuva s/ cond. Trab.				Gerente de Obra							
SERVIÇOS EXECUTADOS / OCORRÊNCIAS				Engenheiro 1							
				Tec. de Segurança							
				Aux Adm							
				Mestre de obra							
				Encarregado geral 1							
				Hh DO DIA							
ATERRO PARA PRAÇA IMPERMEABILIZAÇÃO DO QUIOSQUE ASSENTAMENTO DE MIO FIO DO CALÇAMENTO ATERRO PARA RECEBIMENTO DE PARALELO COLOCAÇÃO DE LONA PLÁSTICA COLOCAÇÃO DE MALHA				MÃO DE OBRA DIRETA							
				Topógrafo							
				Auxiliar de topografia							
				Pedreiro 2							
				Ajudante Geral 6							
				Calceteiro 2							
				Carpinteiro							
				Operador de Motosserra							
				Motorista							
				Montador							
				Montador/Eletricista							
				Eletricista							
				Operador de Patrol							
				Operador de Escavadeira							
				Operador de Pá carregadeira							
				Motorista de caçamba							
				Pintor							
				Serralheiro							
Hh DO DIA											
CONSIDERAÇÕES				RESUMO DO EFETIVO							
				EFETIVO DO DIA							
				JORNADA DE TRABALHO							
				Hh DO DIA							
OBSERVAÇÕES				Hh ACUMULADO							
				EFETIVO EQUIPAMENTOS							
				TIPO				QTDE.			
				Veículo Leve							
				Caminhão Muncck							
				Caminhão Toco							
				Escavadeira							
				Pá carregadeira							
				Caçamba							
				Patrol							
				PC 200							
Placa Vibratória											
GERENTE DE OBRA:				FISCALIZAÇÃO:							
Data: 06/03/2024				Data: 06/03/2024							

Tony Felix Andrade
Engenheiro Civil
CREA-BA: 052.069.677.8

Wendel Simões Góes
13 749.778/0001-0
BRY SINGERMANIA LTDA
RUA HENRIQUE RIBEIRO, 808 - Grão
CIP de 100470 - Salvador - Bahia



RELATORIO DIÁRIO DE OBRA		Data							
		S	T	Q	X	Q	S	S	D
CLIENTE: PREFEITURA MUNICIPAL DE SANTALUZ		EFETIVO PESSOAL							
OBJETO: CONSTRUÇÃO DA PRAÇA CÂNDIDO CARDOSO DA SILVA E PAVIMENTAÇÃO EM PARALELEPÍEDO NO POVOADO DE MUCAMBINHO		CATEGORIA		QTDE					
CONTRATO Nº 011-2024		CONCORRÊNCIA PÚBLICA Nº 002-2023		RDO: 40		MÃO DE OBRA INDIRETA			
Condições Climáticas: Manhã: (1) Tarde: (1) Noite: ()									
SIMBOLOGIA: 1- Tempo Bom 2 - Chuva c/ cond. Trab. 3- Chuva s/ cond. Trab.		SERVIÇOS EXECUTADOS / OCORRÊNCIAS							
ATERRO PARA PRAÇA IMPERMEABILIZAÇÃO DO QUIOSQUE ASSENTAMENTO DE MEIO FIO DO CALÇAMENTO ATERRO PARA RECEBIMENTO DE PARALELO COLOCAÇÃO DE LONA PLÁSTICA COLOCAÇÃO DE MALHA		Gerente de Obra		1					
		Engenheiro							
		Tec. de Segurança							
		Aux Adm							
		Mestre de obra							
		Encarregado geral		1					
		Hh DO DIA							
		MÃO DE OBRA DIRETA							
		Topógrafo							
		Auxiliar de topografia							
Pedreiro		2							
Ajudante Geral		6							
Calceteiro		2							
Carpinteiro									
Operador de Motosserra									
Motorista									
Montador									
Montador/Eletricista									
Eletricista									
Operador de Patrol									
Operador de Escavadeira									
Operador de Pá carregadeira									
Motorista de caçamba									
Pintor									
Serralheiro									
Hh DO DIA									
CONSIDERAÇÕES		RESUMO DO EFETIVO							
		EFETIVO DO DIA							
		JORNADA DE TRABALHO							
		Hh DO DIA							
		Hh ACUMULADO							
OBSERVAÇÕES		EFETIVO EQUIPAMENTOS							
		TIPO		QTDE.					
		Veículo Leve							
		Caminhão Munck							
		Caminhão Toco							
		Escavadeira							
		Pá carregadeira							
		Caçamba							
		Patrol							
		PC 200							
		Placa Vibratória							
GERENTE DE OBRA:		FISCALIZAÇÃO:							
Data: 07/03/2024		Data: 07/03/2024							

Tony Felix Andrade
Engenheiro Civil
CREA-BA: 052.059.877.8

Wendel Simões Goy
05 749.779/0001-8
BRUNY ENGENHARIA LTDA
Rua Higienópolis, 808 - Centro
CEP: 44.100-000 - Santana - Bahia



RELATÓRIO DIÁRIO DE OBRA				Data											
				S	T	Q	Q	X	S	S	D				
CLIENTE: PREFEITURA MUNICIPAL DE SANTALUZ															
OBJETO: CONSTRUÇÃO DA PRAÇA CÂNDIDO CARDOSO DA SILVA E PAVIMENTAÇÃO EM PARALELEPIPEDO NO POVOADO DE MUCAMBINHO				EFETIVO PESSOAL											
CONTRATO Nº 011-2024		CONCORRÊNCIA PÚBLICA Nº 002-2023		RDO: 41		CATEGORIA				QTDE					
Condições Climáticas: Manhã: (1) Tarde: (1) Noite: ()				MÃO DE OBRA INDIRETA											
SIMBOLOGIA: 1- Tempo Bom 2 - Chuva c/ cond. Trab. 3- Chuva s/ cond. Trab.				SERVIÇOS EXECUTADOS / OCORRÊNCIAS											
<p>ATERRO PARA PRAÇA IMPERMEABILIZAÇÃO DO QUIOSQUE ASSENTAMENTO DE MEIO FIO DO CALÇAMENTO ATERRO PARA RECEBIMENTO DE PARALELO COLOCAÇÃO DE LONA PLÁSTICA COLOCAÇÃO DE MALHA</p>				Gerente de Obra											
				Engenheiro 1											
				Tec. de Segurança											
				Aux Adm											
				Mestre de obra											
				Encarregado geral 1											
				Hh DO DIA											
								MÃO DE OBRA DIRETA							
								Topografo							
								Auxiliar de topografia							
				Pedreiro 2											
				Ajudante Geral 6											
				Calceteiro 2											
				Carpinteiro											
				Operador de Motosserra											
				Motorista											
				Montador											
				Montador/Eletricista											
				Eletricista											
				Operador de Patrol											
				Operador de Escavadeira											
				Operador de Pá carregadeira											
				Motorista de caçamba											
				Pintor											
				Serralheiro											
				Hh DO DIA											
CONSIDERAÇÕES				RESUMO DO EFETIVO											
				EFETIVO DO DIA											
				JORNADA DE TRABALHO											
				Hh DO DIA											
				Hh ACUMULADO											
OBSERVAÇÕES				EFETIVO EQUIPAMENTOS											
				TIPO				QTDE.							
				Veículo Leve											
				Caminhão Munck											
				Caminhão Toco											
				Escavadeira											
				Pá carregadeira											
				Caçamba											
				Patrol											
				PC 200											
				Placa Vibratória											
GERENTE DE OBRA:				FISCALIZAÇÃO:											
Data: 08/03/2024				Data: 08/03/2024											

Tony Félix Andrade
Engenheiro Civil
CREA-BA: 052.069.677.8

Wendel Simões Cruz
13.749.776/0001-00
ENR ENGENHARIA LTDA
RUA PEDRINHO ROCHA, 806 - Grão
1 - CEP 42.104-500 - Salvador - Bahia



RELATÓRIO DIÁRIO DE OBRA				Data									
				S	T	Q	Q	S	S	X	D		
CLIENTE: PREFEITURA MUNICIPAL DE SANTALUZ				EFETIVO PESSOAL									
OBJETO: CONSTRUÇÃO DA PRAÇA CÂNDIDO CARDOSO DA SILVA E PAVIMENTAÇÃO EM PARALELEPIPEDO NO POVOADO DE MUCAMBINHO													
CONTRATO Nº 011-2024		CONCORRÊNCIA PÚBLICA Nº 002-2023		RDO: 42		CATEGORIA				QTDE			
Condições Climáticas: Manhã: (1) Tarde: (1) Noite: ()				MÃO DE OBRA INDIRETA									
SIMBOLOGIA: 1- Tempo Bom 2 - Chuva c/ cond. Trab. 3- Chuva s/ cond. Trab.				Gerente de Obra									
SERVIÇOS EXECUTADOS / OCORRÊNCIAS				Engenheiro									
				Tec. de Segurança									
				Aux Adm									
				Mestre de obra									
				Encarregado geral									
				Hh DO DIA									
SEM SERVIÇO				MÃO DE OBRA DIRETA									
				Topografo									
				Auxiliar de topografia									
				Pedreiro									
				Ajudante Geral									
				Calceteiro									
				Carpinteiro									
				Operador de Motosserra									
				Motorista									
				Montador									
Montador/Eletricista													
Eletricista													
Operador de Patrol													
Operador de Escavadeira													
Operador de Pá carregadeira													
Motorista de caçamba													
Pintor													
Serralheiro													
Hh DO DIA													
CONSIDERAÇÕES				RESUMO DO EFETIVO									
				EFETIVO DO DIA									
				JORNADA DE TRABALHO									
OBSERVAÇÕES				Hh DO DIA									
				Hh ACUMULADO									
				EFETIVO EQUIPAMENTOS									
				TIPO				QTDE.					
				Veiculo Leve									
				Caminhão MuncK									
				Caminhão Toco									
				Escavadeira									
				Pá carregadeira									
				Caçamba									
				Patrol									
				PC 200									
				Placa Vibratória									
GERENTE DE OBRA:				FISCALIZAÇÃO:									
Data: 09/03/2024				Data: 09/03/2024									

Tony Felix Andrade
Engenheiro
CREA-BA.0520/2017.8

Wendell Simões Cruz
13.749.775/0001-11
W&S ENGENHARIA LTDA
RUA FRANCISCO PEREIRA, 806 - GUAJUBIM
CEP: 44.100-000 - Salvador - Bahia



RELATÓRIO DIÁRIO DE OBRA				Data							
				S	T	Q	Q	S	S	X	D
CLIENTE: PREFEITURA MUNICIPAL DE SANTALUZ OBJETO: CONSTRUÇÃO DA PRAÇA CÂNDIDO CARDOSO DA SILVA E PAVIMENTAÇÃO EM PARALELEPIEDO NO POVOADO DE MUCAMBINHO				EFETIVO PESSOAL							
CONTRATO Nº 011-2024 CONCORRÊNCIA PÚBLICA Nº 002-2023 RDO: 43				CATEGORIA				QTDE			
Condições Climáticas Manhã: (1) Tarde: (1) Noite: () 1- Tempo Bom 2 - Chuva c/ cond. Trab. 3- Chuva s/ cond. Trab.				MÃO DE OBRA INDIRETA							
SIMBOLOGIA SERVIÇOS EXECUTADOS / OCORRÊNCIAS SEM SERVIÇO				Gerente de Obra Engenheiro Tec. de Segurança Aux Adm Mestre de obra Encarregado geral							
				Hh DO DIA							
				MÃO DE OBRA DIRETA							
				Topografo Auxiliar de topografia Pedreiro Ajudante Geral Calceteiro Carpinteiro Operador de Motosserra Motorista Montador Montador/Eletricista Eletricista Operador de Patrol Operador de Escavadeira Operador de Pá carregadeira Motorista de caçamba Pintor Serralheiro							
				Hh DO DIA							
CONSIDERAÇÕES				RESUMO DO EFETIVO							
				EFETIVO DO DIA JORNADA DE TRABALHO Hh DO DIA Hh ACUMULADO							
OBSERVAÇÕES				EFETIVO EQUIPAMENTOS							
				TIPO Veiculo Leve Caminhão Muncck Caminhão Toco Escavadeira Pá carregadeira Caçamba Patrol PC 200 Placa Vibratória				QTDE. 			
GERENTE DE OBRA:				FISCALIZAÇÃO:							
Data: 10/03/2024				Data: 10/03/2024							

Tony Felix Andrade
 Engenheiro Civil
 CREA-BA 032162/977.8

Wendel Simões Crif
 13.749.775/0001-0
 W&W ENGENHARIA LTDA
 RUA PROSPERIDADE PRIMEIRA, 806 - GRAVATÁ
 CEP: 41.140-000 Salvador - Bahia



RELATÓRIO DIÁRIO DE OBRA		Data							
		X							
		S	T	Q	Q	S	S	D	
CLIENTE: PREFEITURA MUNICIPAL DE SANTALUZ		EFETIVO PESSOAL							
OBJETO	CONSTRUÇÃO DA PRAÇA CÂNDIDO CARDOSO DA SILVA E PAVIMENTAÇÃO EM PARALELEPIEDO NO POVOADO DE MUCAMBINHO								
CONTRATO Nº 011-2024		CONCORRÊNCIA PÚBLICA Nº 002-2023		RDO: 44		CATEGORIA			
Condições Climáticas	Manhã: (1)			Tarde: (1)		Noite: ()			
SIMBOLOGIA		1- Tempo Bom			2 - Chuva c/ cond. Trab.		3- Chuva s/ cond. Trab.		
SERVIÇOS EXECUTADOS / OCORRÊNCIAS		MÃO DE OBRA INDIRETA							
ATERRO PARA PRAÇA IMPERMEABILIZAÇÃO DO QUIOSQUE ASSENTAMENTO DE MEIO FIO DO CALÇAMENTO ATERRO PARA RECEBIMENTO DE PARALELO EXECUÇÃO DE CONCRETO DO PARQUE		Gerente de Obra							
		Engenheiro		1					
		Tec. de Segurança							
		Aux Adm							
		Mestre de obra							
		Encarregado geral		1					
		Hh DO DIA							
		MÃO DE OBRA DIRETA							
		Topografo							
		Auxiliar de topografia							
Pedreiro		2							
Ajudante Geral		6							
Calçeteiro		2							
Carpinteiro									
Operador de Motosserra									
Motorista									
Montador									
Montador/Eletricista									
Eletricista									
Operador de Patrol									
Operador de Escavadeira									
Operador de Pá carregadeira									
Motorista de caçamba									
Pintor									
Serralheiro									
Hh DO DIA									
RESUMO DO EFETIVO									
EFETIVO DO DIA									
JORNADA DE TRABALHO									
Hh DO DIA									
Hh ACUMULADO									
EFETIVO EQUIPAMENTOS									
TIPO		QTDE.							
Veículo Leve									
Caminhão Munck									
Caminhão Toco									
Escavadeira									
Pá carregadeira									
Caçamba									
Patrol									
PC 200									
Placa Vibratória									
GERENTE DE OBRA:	FISCALIZAÇÃO:								
Data: 11/03/2024	Data: 11/03/2024								

Tony Felix Andrade
Engenheiro Civil
CREA-BA: 052.003.877.8

Wendel Simões
15.749.779/0001-12
ARV SINGELARIA LTDA
RUA Maranhão Rbent, 800 - Graça
CEP: 53.124-000 Salvador - Bahia



RELATÓRIO DIÁRIO DE OBRA					Data	S	X	T	Q	Q	S	S	D
CLIENTE: PREFEITURA MUNICIPAL DE SANTALUZ					EFETIVO PESSOAL								
OBJETO: CONSTRUÇÃO DA PRAÇA CÂNDIDO CARDOSO DA SILVA E PAVIMENTAÇÃO EM PARALELEPIPEDO NO POVOADO DE MUCAMBINHO													
CONTRATO Nº 011-2024					CONCORRÊNCIA PÚBLICA Nº 002-2023				RDO: 45				
CATEGORIA													QTDE
MÃO DE OBRA INDIRETA													
Condições Climáticas					Manhã: (1)		Tarde: (1)		Noite: ()				
SIMBOLOGIA					1- Tempo Bom		2 - Chuva c/ cond. Trab.		3- Chuva s/ cond. Trab.				
ATERRO PARA PRAÇA IMPERMEABILIZAÇÃO DO QUIOSQUE ASSENTAMENTO DE MEIO FIO DO CALÇAMENTO ATERRO PARA RECEBIMENTO DE PARALELO EXECUÇÃO DE CONCRETO DO PARQUE					Gerente de Obra		Engenheiro						1
SERVIÇOS EXECUTADOS / OCORRÊNCIAS													
					Téc. de Segurança								
					Aux Adm								
					Mestre de obra								
					Encarregado geral								1
Hh DO DIA													
MÃO DE OBRA DIRETA													
					Topografo								
					Auxiliar de topografia								
					Pedreiro								2
					Ajudante Geral								6
					Calceteiro								2
					Carpinteiro								
					Operador de Motosserra								
					Motorista								
					Montador								
					Montador/Eletricista								
					Eletricista								
					Operador de Patrol								
					Operador de Escavadeira								
					Operador de Pá carregadeira								
					Motorista de caçamba								
					Pintor								
					Serralheiro								
Hh DO DIA													
CONSIDERAÇÕES					RESUMO DO EFETIVO								
					EFETIVO DO DIA								
					JORNADA DE TRABALHO								
					Hh DO DIA								
					Hh ACUMULADO								
OBSERVAÇÕES					EFETIVO EQUIPAMENTOS								
					TIPO								QTDE
					Veículo Leve								
					Caminhão Munck								
					Caminhão Toco								
					Escavadeira								
					Pá carregadeira								
					Caçamba								
					Patrol								
					PC 200								
					Placa Vibratória								
GERENTE DE OBRA:					FISCALIZAÇÃO:								
Data: 12/03/2024					Data: 12/03/2024								

Tony Felix Andrade
Engenheiro Civil
CREA-BA: 052.060.877.8

Wendel Simões
03.749.775/0001
W&S ENGENHARIA LTDA
RUA Herculano Pires, 800 - Gd. 1
1. CEP: 41.145-0 Salvador - Bahia



RELATÓRIO DIÁRIO DE OBRA						Data											
						S	T	X	Q	Q	S	S	D				
CLIENTE: PREFEITURA MUNICIPAL DE SANTALUZ						EFETIVO PESSOAL											
OBJETO: CONSTRUÇÃO DA PRAÇA CÂNDIDO CARDOSO DA SILVA E PAVIMENTAÇÃO EM PARALELEPÍEDO NO POVOADO DE MUCAMBINHO																	
CONTRATO Nº 011-2024						CONCORRÊNCIA PÚBLICA Nº 002-2023				RDO: 46							
Condições Climáticas						Manhã: (1)				Tarde: (1)				Noite: ()			
SIMBOLOGIA						1- Tempo Bom 2- Chuva c/ cond. Trab. 3- Chuva s/ cond. Trab.											
ATERRO PARA PRAÇA IMPERMEABILIZAÇÃO DO QUIOSQUE ASSENTAMENTO DE MEIO FIO DO CALÇAMENTO ATERRO PARA RECEBIMENTO DE PARALELO EXECUÇÃO DE CONCRETO DO PARQUE						SERVIÇOS EXECUTADOS / OCORRÊNCIAS											
						Gerente de Obra								1			
						Engenheiro											
						Tec. de Segurança											
						Aux Adm											
						Mestre de obra											
						Encarregado geral								1			
						Hh DO DIA											
												MÃO DE OBRA DIRETA					
Topógrafo																	
Auxiliar de topografia																	
Pedreiro												2					
Ajudante Geral												6					
Calceteiro												2					
Carpinteiro																	
Operador de Motosserra																	
Motorista																	
Montador																	
Montador/Eletricista																	
Eletricista																	
Operador de Patrol																	
Operador de Escavadeira																	
Operador de Pá carregadeira																	
Motorista de caçamba																	
Pintor																	
Serralheiro																	
Hh DO DIA																	
CONSIDERAÇÕES						RESUMO DO EFETIVO											
						EFETIVO DO DIA											
						JORNADA DE TRABALHO											
OBSERVAÇÕES						EFETIVO EQUIPAMENTOS											
						TIPO								QTDE.			
						Veículo Leve											
Caminhão Muncck																	
Caminhão Toco																	
Escavadeira																	
Pá carregadeira																	
Caçamba																	
Patrol																	
PC 200																	
Placa Vibratória																	
GERENTE DE OBRA:						FISCALIZAÇÃO:											
Data: 13/03/2024						Data: 13/03/2024											

Tony Felix Andrade
 Engenheiro Civil
 CREA-BA: 052.059.677.8

Wendel Simões
 03 749.779/0001-0
 ARY ENGENHARIA LTDA
 Av. Industrial PPM, 808 - Grão
 CEP 41.100-000 Salvador - Bahia



RELATÓRIO DIÁRIO DE OBRA							Data										
							S	T	Q	X	Q	S	S	D			
CLIENTE: PREFEITURA MUNICIPAL DE SANTALUZ OBJETO: CONSTRUÇÃO DA PRAÇA CÂNDIDO CARDOSO DA SILVA E PAVIMENTAÇÃO EM PARALELEPIPEDO NO POVOADO DE MUCAMBINHO							EFETIVO PESSOAL										
CONTRATO Nº 011-2024		CONCORRÊNCIA PÚBLICA Nº 002-2023			RDO: 47		CATEGORIA				QTDE						
Condições Climáticas: Manhã: (1) Tarde: (1) Noite: () SIMBOLOGIA: 1- Tempo Bom 2 - Chuva c/ cond. Trab. 3- Chuva s/ cond. Trab.							MÃO DE OBRA INDIRETA										
ATERRO PARA PRAÇA IMPERMEABILIZAÇÃO DO QUIOSQUE ASSENTAMENTO DE MEIO FIO DO CALÇAMENTO ATERRO PARA RECEBIMENTO DE PARALELO EXECUÇÃO DE CONCRETO DO PARQUE							Gerente de Obra										
							Engenheiro							1			
							Tec. de Segurança										
							Aux Adm										
							Mestre de obra										
							Encarregado geral							1			
							Hh DO DIA										
							MÃO DE OBRA DIRETA										
							Topografo										
							Auxiliar de topografia										
							Pedreiro							2			
Ajudante Geral							6										
Calceteiro							2										
Carpinteiro																	
Operador de Motosserra																	
Motorista																	
Montador																	
Montador/Eletricista																	
Eletricista																	
Operador de Patrol																	
Operador de Escavadeira																	
Operador de Pá carregadeira																	
Motorista de caçamba																	
Pintor																	
Serralheiro																	
Hh DO DIA																	
CONSIDERAÇÕES							RESUMO DO EFETIVO										
							EFETIVO DO DIA										
							JORNADA DE TRABALHO										
							Hh DO DIA										
							Hh ACUMULADO										
OBSERVAÇÕES							EFETIVO EQUIPAMENTOS										
							TIPO				QTDE.						
							Veiculo Leve										
							Caminhão Munck										
							Caminhão Toco										
							Escavadeira										
							Pá carregadeira										
							Caçamba										
							Patrol										
PC 200																	
Placa Vibratória																	
GERENTE DE OBRA: Data: 14/03/2024							FISCALIZAÇÃO: Data: 14/03/2024										

Tony F. Andrade
2024/03/14
CREA-BA 052.008.077.8-7

Wendell Gomes Cruz
13 749.778/5001-1
WENDEL ENGENHARIA LTDA
RUA HENRIQUE FERREIRA, 808 - GRAVATA
CEP 14.145-0 - Sumaré - SP



RELATÓRIO DIÁRIO DE OBRA				Data									
				S	T	Q	Q	X	S	S	D		
CLIENTE: PREFEITURA MUNICIPAL DE SANTALUZ				EFETIVO PESSOAL									
OBJETO: CONSTRUÇÃO DA PRAÇA CÂNDIDO CARDOSO DA SILVA E PAVIMENTAÇÃO EM PARALELEPIPEDO NO POVOADO DE MUCAMBINHO													
CONTRATO Nº 011-2024		CONCORRÊNCIA PÚBLICA Nº 002-2023		RDO: 48		CATEGORIA			QTDE				
Condições Climáticas: Manhã: (1) Tarde: (1) Noite: ()				MÃO DE OBRA INDIRETA									
SIMBOLOGIA: 1- Tempo Bom 2- Chuva c/ cond. Trab. 3- Chuva s/ cond. Trab.				Gerente de Obra									
SERVIÇOS EXECUTADOS / OCORRÊNCIAS				Engenheiro									
												1	
				Tec. de Segurança									
				Aux Adm									
				Mestre de obra									
				Encarregado geral								1	
												Hh DO DIA	
ATERRO PARA PRAÇA IMPERMEABILIZAÇÃO DO QUIOSQUE ASSENTAMENTO DE MEIO FIO DO CALÇAMENTO ATERRO PARA RECEBIMENTO DE PARALELO EXECUÇÃO DE CONCRETO DO PARQUE				MÃO DE OBRA DIRETA									
				Topografo									
				Auxiliar de topografia									
				Pedreiro								2	
				Ajudante Geral								6	
				Calceteiro								2	
				Carpinteiro									
				Operador de Motosserra									
				Motorista									
				Montador									
Montador/Eletricista													
Eletricista													
Operador de Patrol													
Operador de Escavadeira													
Operador de Pá carregadeira													
Motorista de caçamba													
Pintor													
Serralheiro													
								Hh DO DIA					
CONSIDERAÇÕES				RESUMO DO EFETIVO									
				EFETIVO DO DIA									
				JORNADA DE TRABALHO									
				Hh DO DIA									
OBSERVAÇÕES				Hh ACUMULADO									
				EFETIVO EQUIPAMENTOS									
				TIPO				QTDE.					
				Veículo Leve									
				Caminhão Munck									
				Caminhão Toco									
				Escavadeira									
				Pá carregadeira									
				Caçamba									
				Patrol									
				PC 200									
				Placa Vibratória									
GERENTE DE OBRA:				FISCALIZAÇÃO:									
Data: 15/03/2024				Data: 15/03/2024									

Tony Felix Andrade
Engenheiro Civil
CREA-BA: 052.049.677.8

Wendel Simões Cruz
15.749.775/0001-00
W.S. ENGENHARIA LTDA
RUA HILARÍO REINHOLD, 806 - GRAÇA
CEP: 44.100-000 - Salvador - Bahia



RELATÓRIO DIÁRIO DE OBRA				Data						
				S	T	Q	Q	S	X	D
CLIENTE: PREFEITURA MUNICIPAL DE SANTALUZ				EFETIVO PESSOAL						
OBJETO: CONSTRUÇÃO DA PRAÇA CÂNDIDO CARDOSO DA SILVA E PAVIMENTAÇÃO EM PARALELEPIPEDO NO POVOADO DE MUCAMBINHO				CATEGORIA						
CONTRATO Nº 011-2024				QTDE						
Condições Climáticas Manhã: (1) Tarde: (1) Noite: ()				MÃO DE OBRA INDIRETA						
SIMBOLOGIA 1- Tempo Bom 2- Chuva c/ cond. Trab. 3- Chuva s/ cond. Trab.				Gerente de Obra						
SEMPRE SERVIÇO				Engenheiro						
				Tec. de Segurança						
				Aux Adm						
				Mestre de obra						
				Encarregado geral						
				Hh DO DIA						
				CONSIDERAÇÕES				MÃO DE OBRA DIRETA		
Topografo										
Auxiliar de topografia										
Pedreiro										
Ajudante Geral										
Calceteiro										
Carpinteiro										
Operador de Motosserra										
Motorista										
Montador										
Montador/Eletricista										
Eletricista										
Operador de Patrol										
Operador de Escavadeira										
Operador de Pá carregadeira										
Motorista de caçamba										
Pintor										
Serralheiro										
Hh DO DIA										
OBSERVAÇÕES				RESUMO DO EFETIVO						
				EFETIVO DO DIA						
				JORNADA DE TRABALHO						
				Hh DO DIA						
				Hh ACUMULADO						
				EFETIVO EQUIPAMENTOS						
				TIPO						
				QTDE.						
				Veiculo Leve						
				Caminhão Munc						
				Caminhão Toco						
				Escavadeira						
				Pá carregadeira						
				Caçamba						
				Patrol						
PC 200										
Placa Vibratória										
GERENTE DE OBRA:				FISCALIZAÇÃO:						
Data: 16/03/2024				Data: 16/03/2024						

Tony Felix Andrade
 Engenheiro Civil
 CREA 10.000.000-7-8

Wendel Simões Cruz
 13.749.775/0001
 WENDEL ENGENHARIA LTDA
 RUA MARCELO REHEM, 800 - GRAZ
 CEP: 41.100-000 - Salvador - Bahia



RELATÓRIO DIÁRIO DE OBRA				Data						
				S	T	Q	Q	S	S	X
CLIENTE: PREFEITURA MUNICIPAL DE SANTALUZ OBJETO: CONSTRUÇÃO DA PRAÇA CÂNDIDO CARDOSO DA SILVA E PAVIMENTAÇÃO EM PARALELEPIPEDO NO POVOADO DE MUCAMBINHO CONTRATO Nº 011-2024 CONCORRÊNCIA PÚBLICA Nº 002-2023 RDO: 50				EFETIVO PESSOAL						
Condições Climáticas: Manhã: (1) Tarde: (1) Noite: () SIMBOLOGIA: 1- Tempo Bom 2 - Chuva c/ cond. Trab. 3- Chuva s/ cond. Trab. SERVIÇOS EXECUTADOS / OCORRÊNCIAS				CATEGORIA				QTDE		
SEM SERVIÇO				MÃO DE OBRA INDIRETA						
				Gerente de Obra Engenheiro Tec. de Segurança Aux Adm Mestre de obra Encarregado geral						
				MÃO DE OBRA DIRETA						
				Topografo Auxiliar de topografia Pedreiro Ajudante Geral Calceteiro Carpinteiro Operador de Motosserra Motorista Montador Montador/Eletricista Eletricista Operador de Patrol Operador de Escavadeira Operador de Pá carregadeira Motorista de caçamba Pintor Serralheiro						
CONSIDERAÇÕES				RESUMO DO EFETIVO						
				EFETIVO DO DIA						
				JORNADA DE TRABALHO						
				Hh DO DIA						
OBSERVAÇÕES				EFETIVO EQUIPAMENTOS						
				TIPO			QTDE.			
				Veículo Leve						
				Caminhão Munck						
				Caminhão Toco						
				Escavadeira						
				Pá carregadeira						
				Caçamba						
GERENTE DE OBRA:				FISCALIZAÇÃO:						
Data: 17/03/2024				Data: 17/03/2024						

Tony Felix Andrade
 Engenheiro Civil
 CREA-BA 052.042.877.8

Wendel Simões Cruz
 13.749.778/0001
 ARK ENGENHARIA LTDA
 RUA BRASILEIRO REHEM, 800 - Grão
 CEP 42.100-000 - Salinas - Bahia



RELATÓRIO DIÁRIO DE OBRA					Data									
					X									
					S	T	Q	Q	S	S	D			
CLIENTE: PREFEITURA MUNICIPAL DE SANTALUZ					EFETIVO PESSOAL									
OBJETO: CONSTRUÇÃO DA PRAÇA CÂNDIDO CARDOSO DA SILVA E PAVIMENTAÇÃO EM PARALELEPÍEDO NO POVOADO DE MUCAMBINHO														
CONTRATO Nº 011-2024 CONCORRÊNCIA PÚBLICA Nº 002-2023 RDO: 51														
Condições Climáticas: Manhã: (1) Tarde: (1) Noite: ()					CATEGORIA				QTDE					
SIMBOLOGIA: 1- Tempo Bom 2 - Chuva c/ cond. Trab. 3- Chuva s/ cond. Trab.					MÃO DE OBRA INDIRETA									
SERVIÇOS EXECUTADOS / OCORRÊNCIAS ATERRO PARA PRAÇA FUNDAÇÃO DO QUIOSQUE ASSENTAMENTO DE MEIO FIO DO CALÇAMENTO ATERRO PARA RECEBIMENTO DE PARALELO					Gerente de Obra									
					Engenheiro				1					
					Tec. de Segurança									
					Aux Adm									
					Mestre de obra									
					Encarregado geral				1					
					Hh DO DIA									
					MÃO DE OBRA DIRETA									
					Topografo									
					Auxiliar de topografia									
					Pedreiro				2					
					Ajudante Geral				6					
					Calceteiro				2					
					Carpinteiro									
					Operador de Motosserra									
					Motorista									
					Montador									
					Montador/Eletricista									
					Eletricista									
					Operador de Patrol									
					Operador de Escavadeira									
					Operador de Pá carregadeira									
					Motorista de caçamba									
					Pintor									
					Serralheiro									
					Hh DO DIA									
CONSIDERAÇÕES					RESUMO DO EFETIVO									
					EFETIVO DO DIA									
					JORNADA DE TRABALHO									
					Hh DO DIA									
					Hh ACUMULADO									
OBSERVAÇÕES					EFETIVO EQUIPAMENTOS									
					TIPO				QTDE.					
					Veiculo Leve									
					Caminhão MuncK									
					Caminhão Toco									
					Escavadeira									
					Pá carregadeira									
					Caçamba									
					Patrol									
					PC 200									
					Placa Vibratória									
GERENTE DE OBRA:					FISCALIZAÇÃO:									
Data: 18/03/2024					Data: 18/03/2024									

Tony Felix Andrade
Engenheiro Civil
C.R.C.A. BA. 052642/7.8

Wendell Simões Cruz
C.R.C.A. BA. 052642/7.8
ARQUITETURA E ENGENHARIA LTDA.
RUA HILÁRIO PEREIRA, 800 - GRUPO
1 - CEP: 44.120-000 - Salvador - Bahia



RELATÓRIO DIÁRIO DE OBRA		Data							
		S	X	T	Q	Q	S	S	D
CLIENTE: PREFEITURA MUNICIPAL DE SANTALUZ		EFETIVO PESSOAL							
OBJETO: CONSTRUÇÃO DA PRAÇA CÂNDIDO CARDOSO DA SILVA E PAVIMENTAÇÃO EM PARALELEPIEDO NO POVOADO DE MUCAMBINHO									
CONTRATO Nº 011-2024		CONCORRÊNCIA PÚBLICA Nº 002-2023				RDO: 52			
Condições Climáticas: Manhã: (1) Tarde: (1) Noite: ()		MÃO DE OBRA INDIRETA							
SIMBOLOGIA: 1- Tempo Bom 2- Chuva c/ cond. Trab. 3- Chuva s/ cond. Trab.		SERVIÇOS EXECUTADOS / OCORRÊNCIAS							
<p>ATERRO PARA PRAÇA FUNDAÇÃO DO QUIOSQUE ASSENTAMENTO DE MEIO FIO DO CALÇAMENTO ATERRO PARA RECEBIMENTO DE PARALELO</p>		Gerente de Obra							
		Engenheiro 1							
		Tec. de Segurança							
		Aux Adm							
		Mestre de obra							
		Encarregado geral 1							
		Hh DO DIA							
		MÃO DE OBRA DIRETA							
		Topografo							
		Auxiliar de topografia							
		Pedreiro 2							
		Ajudante Geral 6							
		Calceteiro 2							
		Carpinteiro							
		Operador de Motosserra							
		Motorista							
		Montador							
		Montador/Eletricista							
		Eletricista							
		Operador de Patrol							
		Operador de Escavadeira							
		Operador de Pá carregadeira							
		Motorista de caçamba							
		Pintor							
		Serralheiro							
		Hh DO DIA							
CONSIDERAÇÕES		RESUMO DO EFETIVO							
		EFETIVO DO DIA							
		JORNADA DE TRABALHO							
		Hh DO DIA							
OBSERVAÇÕES		Hh ACUMULADO							
		EFETIVO EQUIPAMENTOS							
		TIPO				QTDE.			
		Veiculo Leve							
		Caminhão Muncck							
		Caminhão Toco							
		Escavadeira							
		Pá carregadeira							
		Caçamba							
		Patrol							
		PC 200							
		Placa Vibratória							
GERENTE DE OBRA:		FISCALIZAÇÃO:							
Data: 19/03/2024		Data: 19/03/2024							

Tony Felix Andrade
 Engenheiro Civil
 CREA-BA: 052.059.877.8

Wendell Simões
 03 749.778/0001-00
 BMS ENGENHARIA LTDA
 Av. Industrial Petróleo, 800 - Graças
 CEP 11.040-0 Sumaré - B. Br.



RELATÓRIO DIÁRIO DE OBRA		Data									
		S	T	X	Q	Q	S	S	D		
		EFETIVO PESSOAL									
CLIENTE: PREFEITURA MUNICIPAL DE SANTALUZ		CONTRATO Nº 011-2024		CONCORRÊNCIA PÚBLICA Nº 002-2023		RDO: 53		CATEGORIA		QTDE	
Condições Climáticas	Manhã: (1)	Tarde: (1)		Noite: ()		MÃO DE OBRA INDIRETA					
SIMBOLOGIA	1- Tempo Bom 2- Chuva c/ cond. Trab. 3- Chuva s/ cond. Trab.					SERVIÇOS EXECUTADOS / OCORRÊNCIAS					
ATERRO PARA PRAÇA FUNDAÇÃO DO QUIOSQUE ASSENTAMENTO DE MEIO FIO DO CALÇAMENTO ATERRO PARA RECEBIMENTO DE PARALELO	Gerente de Obra					1					
	Engenheiro					1					
Tec. de Segurança					1						
Aux Adm					1						
Mestre de obra					1						
Encarregado geral					1						
Hh DO DIA					1						
					MÃO DE OBRA DIRETA						
Topografo					1						
Auxiliar de topografia					1						
Pedreiro					2						
Ajudante Geral					6						
Calceteiro					2						
Carpinteiro					1						
Operador de Motosserra					1						
Motorista					1						
Montador					1						
Montador/Eletricista					1						
Eletricista					1						
Operador de Patrol					1						
Operador de Escavadeira					1						
Operador de Pá carregadeira					1						
Motorista de caçamba					1						
Pintor					1						
Serralheiro					1						
Hh DO DIA					1						
CONSIDERAÇÕES						RESUMO DO EFETIVO					
EFETIVO DO DIA					1						
JORNADA DE TRABALHO					1						
Hh DO DIA					1						
Hh ACUMULADO					1						
OBSERVAÇÕES						EFETIVO EQUIPAMENTOS					
					TIPO		QTDE.				
					Veiculo Leve		1				
					Caminhão Munck		1				
					Caminhão Toco		1				
					Escavadeira		1				
					Pá carregadeira		1				
					Caçamba		1				
					Patrol		1				
					PC 200		1				
					Placa Vibratória		1				
GERENTE DE OBRA:			FISCALIZAÇÃO:								
Data: 20/03/2024			Data: 20/03/2024								

Tony Felix Andrade
Engenheiro Civil
C.R.C.A. 032.078.677.8

Wendell Simões Cruz
00 749.775/0001-15
ARTE ENGENHARIA LTDA
Rua Industrial Pêcher, 800 - Goiás
CEP: 74210-000 - Sumaré - GO



RELATÓRIO DIÁRIO DE OBRA						Data							
						S	T	Q	X	Q	S	S	D
CLIENTE: PREFEITURA MUNICIPAL DE SANTALUZ						EFETIVO PESSOAL							
OBJETO: CONSTRUÇÃO DA PRAÇA CÂNDIDO CARDOSO DA SILVA E PAVIMENTAÇÃO EM PARALELEPIPEDO NO POVOADO DE MUCAMBINHO													
CONTRATO Nº 011-2024													
CONCORRÊNCIA PÚBLICA Nº 002-2023						CATEGORIA							
RDO: 54						QTDE							
Condições Climáticas Manhã: (1) Tarde: (1) Noite: ()						MÃO DE OBRA INDIRETA							
SIMBOLOGIA 1- Tempo Bom 2 - Chuva c/ cond. Trab. 3- Chuva s/ cond. Trab.						Gerente de Obra							
ATERRO PARA PRAÇA FUNDAÇÃO DO QUIOSQUE ASSENTAMENTO DE MEIO FIO DO CALÇAMENTO ATERRO PARA RECEBIMENTO DE PARALELO						Engenheiro 1							
						Tec. de Segurança							
						Aux Adm							
						Mestre de obra							
						Encarregado geral 1							
						Hh DO DIA							
						MÃO DE OBRA DIRETA							
						Topografo							
						Auxiliar de topografia							
						Pedreiro 2							
						Ajudante Geral 6							
						Calceteiro 2							
						Carpinteiro							
						Operador de Motosserra							
						Motorista							
						Montador							
						Montador/Eletricista							
						Eletricista							
						Operador de Patrol							
						Operador de Escavadeira							
						Operador de Pá carregadeira							
						Motorista de caçamba							
						Pintor							
						Serralheiro							
						Hh DO DIA							
CONSIDERAÇÕES						RESUMO DO EFETIVO							
						EFETIVO DO DIA							
						JORNADA DE TRABALHO							
						Hh DO DIA							
						Hh ACUMULADO							
OBSERVAÇÕES						EFETIVO EQUIPAMENTOS							
						TIPO							
						QTDE.							
						Veiculo Leve							
						Caminhão MuncK							
						Caminhão Toco							
						Escavadeira							
						Pá carregadeira							
						Caçamba							
						Patrol							
						PC 200							
						Placa Vibratória							
GERENTE DE OBRA:						FISCALIZAÇÃO:							
Data: 21/03/2024						Data: 21/03/2024							

Tony Felix Andrade
Engenheiro Civil
CREA-BA: 052.069.677.8

Wendel Simões Cruz
03 749.778/0001-0
ARRE ENGENHARIA LTDA.
Rua Fernando Pezzini, 800 - Graças
CEP: 41.100-000 - Salvador - Bahia



RELATÓRIO DIÁRIO DE OBRA					Data							
					S	T	Q	Q	X	S	S	D
CLIENTE: PREFEITURA MUNICIPAL DE SANTALUZ					EFETIVO PESSOAL							
OBJETO: CONSTRUÇÃO DA PRAÇA CÂNDIDO CARDOSO DA SILVA E PAVIMENTAÇÃO EM PARALELEPIPEDO NO POVOADO DE MUCAMBINHO					CATEGORIA							
CONTRATO Nº 011-2024					QTDE							
CONCORRÊNCIA PÚBLICA Nº 002-2023					MÃO DE OBRA INDIRETA							
RDO: 55					Gerente de obra							
Condições Climáticas Manhã: (1) Tarde: (1) Noite: ()					Engenheiro 1							
SIMBOLOGIA 1 - Tempo Bom 2 - Chuva c/ cond. Trab. 3 - Chuva s/ cond. Trab.					Tec. de Segurança							
SERVIÇOS EXECUTADOS / OCORRÊNCIAS					Aux. Adm.							
ATERRO PARA PRAÇA FUNDAÇÃO DO QUIOSQUE ASSENTAMENTO DE MEIO FIO DO CALÇAMENTO ATERRO PARA RECEBIMENTO DE PARALELO					Mestre de obra							
					Encarregado geral 1							
					Hh DO DIA							
					MÃO DE OBRA DIRETA							
					Topógrafo							
					Auxiliar de topografia							
					Pedreiro 2							
					Ajudante Geral 6							
					Calceteiro 2							
					Carpinteiro							
					Operador de Motoserra							
					Motorista							
Montador												
Montador/Eletricista												
Eletricista												
Operador de Patrol												
Operador de Escavadeira												
Operador de Pá carregadeira												
Motorista de caçamba												
Pintor												
Serralheiro												
Hh DO DIA												
CONSIDERAÇÕES					RESUMO DO EFETIVO							
					EFETIVO DO DIA							
					JORNADA DE TRABALHO							
					Hh DO DIA							
OBSERVAÇÕES					Hh ACUMULADO							
					EFETIVO EQUIPAMENTOS							
					TIPO							
					QTDE							
					Veiculo Leve							
					Caminhão MuncK							
					Caminhão Toco							
					Escavadeira							
					Pá carregadeira							
					Caçamba							
					Patrol							
					PC 200							
					Placa Vibratória							
GERENTE DE OBRA:					FISCALIZAÇÃO:							
Data: 22/03/2024					Data: 22/03/2024							

Tony Felix Andrade
Engenheiro Civil
CREA-BA: 052.049.677.8

Wendell Simões Cruz
05 749.778/0001-11
ARL ENGENHARIA LTDA
RUA Manoel Roberto, 800 - Gramma
CIP: 10450 - Salvador - Bahia



RELATÓRIO DIÁRIO DE OBRA						Data							
						S	T	Q	Q	S	X	S	D
CLIENTE: PREFEITURA MUNICIPAL DE SANTALUZ						EFETIVO PESSOAL							
OBJETO: CONSTRUÇÃO DA PRAÇA CÂNDIDO CARDOSO DA SILVA E PAVIMENTAÇÃO EM PARALELEPÍPEDO NO POVOADO DE MUCAMBINHO													
CONTRATO Nº 011-2024		CONCORRÊNCIA PÚBLICA Nº 002-2023		RDO: 56		CATEGORIA							QTDE
Condições Climáticas: Manhã: (1) Tarde: (1) Noite: ()						MÃO DE OBRA INDIRETA							
SIMBOLOGIA: 1- Tempo Bom 2- Chuva c/ cond. Trab. 3- Chuva s/ cond. Trab.						Gerente de Obra							
SERVIÇOS EXECUTADOS / OCORRÊNCIAS						Engenheiro							
						Tec. de Segurança							
SEM SERVIÇO						Aux Adm							
						Mestre de obra							
						Encarregado geral							
						Hh DO DIA							
						MÃO DE OBRA DIRETA							
						Topografo							
						Auxiliar de topografia							
						Pedreiro							
						Ajudante Geral							
						Calceiteiro							
						Carpinteiro							
						Operador de Motosserra							
						Motorista							
						Montador							
						Montador/Eletricista							
						Eletricista							
						Operador de Patrol							
						Operador de Escavadeira							
						Operador de Pá carregadeira							
						Motorista de caçamba							
						Pintor							
						Serralheiro							
						Hh DO DIA							
CONSIDERAÇÕES						RESUMO DO EFETIVO							
						EFETIVO DO DIA							
						JORNADA DE TRABALHO							
						Hh DO DIA							
						Hh ACUMULADO							
OBSERVAÇÕES						EFETIVO EQUIPAMENTOS							
						TIPO							QTDE.
						Veiculo Leve							
						Caminhão Munk							
						Caminhão Toco							
						Escavadeira							
						Pá carregadeira							
						Caçamba							
						Patrol							
						PC 200							
						Placa Vibratória							
GERENTE DE OBRA:				FISCALIZAÇÃO:									
Data: 23/03/2024				Data: 23/03/2024									

Tony Felix Andrade
Engenheiro Civil
CREA-BA: 032.049.577.8

Wendel Simões Cruz
13.749.775/0001-11
ARV ENGENHARIA LTDA
RUA HILÁRIO PEREIRA, 800 - GRAJAÚ
CEP: 41.140-000 Salvador - Bahia



RELATÓRIO DIÁRIO DE OBRA				Data						
				S	T	Q	Q	S	S	X
CLIENTE: PREFEITURA MUNICIPAL DE SANTALUZ				EFETIVO PESSOAL						
OBJETO: CONSTRUÇÃO DA PRAÇA CÂNDIDO CARDOSO DA SILVA E PAVIMENTAÇÃO EM PARALELEPIPEDO NO POVOADO DE MUCAMBINHO										
CONTRATO Nº 011-2024		CONCORRÊNCIA PÚBLICA Nº 002-2023		RDO: 57		CATEGORIA			QTDE	
Condições Climáticas SIMBOLOGIA Manhã: (1) Tarde: (1) Noite: ()				MÃO DE OBRA INDIRETA						
SERVIÇOS EXECUTADOS / OCORRÊNCIAS				Gerente de Obra						
				Engenheiro						
SEM SERVIÇO				Tec. de Segurança						
				Aux. Adm.						
				Mestre de obra						
				Encarregado geral						
				Hh DO DIA						
				MÃO DE OBRA DIRETA						
				Topografo						
				Auxiliar de topografia						
				Pedreiro						
				Ajudante Geral						
				Calceteiro						
				Carpinteiro						
				Operador de Motosserra						
				Motorista						
				Montador						
				Montador/Eletricista						
				Eletricista						
				Operador de Patrol						
				Operador de Escavadeira						
				Operador de Pá carregadeira						
				Motorista de caçamba						
				Pintor						
				Serralheiro						
				Hh DO DIA						
CONSIDERAÇÕES				RESUMO DO EFETIVO						
				EFETIVO DO DIA						
				JORNADA DE TRABALHO						
				Hh DO DIA						
				Hh ACUMULADO						
OBSERVAÇÕES				EFETIVO EQUIPAMENTOS						
				TIPO						
				QTDE.						
				Veículo Leve						
				Caminhão MuncK						
				Caminhão Toco						
				Escavadeira						
				Pá carregadeira						
				Caçamba						
				Patrol						
				PC 200						
				Placa Vibratória						
GERENTE DE OBRA:				FISCALIZAÇÃO:						
Data: 24/03/2024				Data: 24/03/2024						

Tony Felix Andrade
Engenheiro Civil
CREA-BA/052.000.177.8

Wendel Simões Cruz
13.749.775/0001
WENDEL SIMÕES LIDA
RUA HILÁRIO REBENT, 800 - GUAJUBIM
CEP: 41.100-000 - Salvador - Bahia



RELATÓRIO DIÁRIO DE OBRA				Data										
				X										
				S	T	Q	Q	S	S	D				
CLIENTE: PREFEITURA MUNICIPAL DE SANTALUZ				EFETIVO PESSOAL										
OBJETO: CONSTRUÇÃO DA PRAÇA CÂNDIDO CARDOSO DA SILVA E PAVIMENTAÇÃO EM PARALELEPIPEDO NO POVOADO DE MUCAMBINHO				CATEGORIA										
CONTRATO Nº 011-2024				CONCORRÊNCIA PÚBLICA Nº 002-2023				RDO: 58						
Condições Climáticas				MÃO DE OBRA INDIRETA										
SIMBOLOGIA				Manhã: (1)				Tarde: (1)						
				1- Tempo Bom				2- Chuva c/ cond. Trab.		3- Chuva s/ cond. Trab.			Noite: ()	
ATERRO PARA PRAÇA FUNDAÇÃO DO QUIOSQUE ASSENTAMENTO DE MEIO FIO DO CALÇAMENTO ATERRO PARA RECEBIMENTO DE PARALELO				SERVIÇOS EXECUTADOS / OCORRÊNCIAS				Gerente de Obra						
								Engenheiro						
								Tec. de Segurança						
								Aux Adm						
								Mestre de obra						
								Encarregado geral						
								Hh DO DIA						
								MÃO DE OBRA DIRETA						
								Topografo						
								Auxiliar de topografia						
								Pedreiro						
								Ajudante Geral						
								Calceteiro						
								Carpinteiro						
								Operador de Motosserra						
								Motorista						
								Montador						
								Montador/Eletricista						
								Eletricista						
								Operador de Patrol						
								Operador de Escavadeira						
								Operador de Pá carregadeira						
								Motorista de caçamba						
								Pintor						
								Serralheiro						
								Hh DO DIA						
								RESUMO DO EFETIVO						
								EFETIVO DO DIA						
								JORNADA DE TRABALHO						
								Hh DO DIA						
								Hh ACUMULADO						
								EFETIVO EQUIPAMENTOS						
								TIPO						
								QTDE.						
								Veiculo Leve						
								Caminhão Munk						
								Caminhão Toco						
								Escavadeira						
								Pá carregadeira						
								Caçamba						
								Patrol						
								PC 200						
								Placa Vibratória						
GERENTE DE OBRA:				FISCALIZAÇÃO:										
Data: 25/03/2024				Data: 25/03/2024										

Tony Felix Andrade
Engenheiro Civil
CREA-BA: 052.013.377.8

Vandiel Simões Cruz
13.749.779/0001-0
ARV ENGENHARIA LTDA
RUA INDUSTRIAL RENAN, 800 - GARUBA
CEP: 81.645-0 - Santa Helena - Belo



RELATÓRIO DIÁRIO DE OBRA					Data							
					S	X	T	Q	Q	S	S	D
CLIENTE: PREFEITURA MUNICIPAL DE SANTALUZ					EFETIVO PESSOAL							
OBJETO: CONSTRUÇÃO DA PRAÇA CÂNDIDO CARDOSO DA SILVA E PAVIMENTAÇÃO EM PARALELEPIPEDO NO POVOADO DE MUCAMBINHO					CATEGORIA							
CONTRATO Nº 011-2024					CONCORRÊNCIA PÚBLICA Nº 002-2023				RDO: 59			
Condições Climáticas					MÃO DE OBRA INDIRETA							
SIMBOLOGIA					Gerente de Obra							
					Engenheiro							
					Tec. de Segurança							
					Aux Adm							
					Mestre de obra							
					Encarregado geral							
					Hh DO DIA							
					MÃO DE OBRA DIRETA							
					Topografo							
					Auxiliar de topografia							
					Pedreiro							
					Ajudante Geral							
					Calceteiro							
					Carpinteiro							
					Operador de Motosserra							
					Motorista							
					Montador							
					Montador/Eletricista							
					Eletricista							
					Operador de Patrol							
					Operador de Escavadeira							
					Operador de Pá carregadeira							
					Motorista de caçamba							
					Pintor							
					Serralheiro							
					Hh DO DIA							
CONSIDERAÇÕES					RESUMO DO EFETIVO							
					EFETIVO DO DIA							
					JORNADA DE TRABALHO							
					Hh DO DIA							
					Hh ACUMULADO							
OBSERVAÇÕES					EFETIVO EQUIPAMENTOS							
					TIPO							
					QTDE.							
					Veículo Leve							
					Caminhão Munk							
					Caminhão Toco							
					Escavadeira							
					Pá carregadeira							
					Caçamba							
					Patrol							
					PC 200							
					Placa Vibratória							
GERENTE DE OBRA:					FISCALIZAÇÃO:							
Data: 26/03/2024					Data: 26/03/2024							

Tony Felix Andrade
 Engenheiro Civil
 CREA-BA 062.0-1/177.8

Wendel Simões Cruz
 13.749.775/0001-11
 ARN ENGENHARIA LTDA
 Rua Industrial Rômulo, 800 - Grupo
 O.P. de Indústria Saneamento - Belo



RELATÓRIO DIÁRIO DE OBRA		Data							
		S	T	Q	X	Q	S	S	D
CLIENTE: PREFEITURA MUNICIPAL DE SANTALUZ		EFETIVO PESSOAL							
OBJETO	CONSTRUÇÃO DA PRAÇA CÂNDIDO CARDOSO DA SILVA E PAVIMENTAÇÃO EM PARALELEPÍEDO NO POVOADO DE MUCAMBINHO								
CONTRATO Nº 011-2024		CONCORRÊNCIA PÚBLICA Nº 002-2023			RDO: 61			CATEGORIA	
Manhã: (1)		Tarde: (1)			Noite: ()			MÃO DE OBRA INDIRETA	
1- Tempo Bom 2- Chuva c/ cond. Trab. 3- Chuva s/ cond. Trab.		Gerente de Obra							
SIMBOLOGIA		Engenheiro							
ATERRO PARA PRAÇA		Tec. de Segurança							
FUNDAÇÃO DO QUIOSQUE		Aux Adm							
ASSENTAMENTO DE MEIO FIO DO CALÇAMENTO		Mestre de obra							
ATERRO PARA RECEBIMENTO DE PARALELO		Encarregado geral							
SERVIÇOS EXECUTADOS / OCORRÊNCIAS									
		Hh DO DIA							
		MÃO DE OBRA DIRETA							
		Topógrafo							
		Auxiliar de topografia							
		Pedreiro							
		Ajudante Geral							
		Calceteiro							
		Carpinteiro							
		Operador de Motosserra							
		Motorista							
		Montador							
		Montador/Eletricista							
		Eletricista							
		Operador de Patrol							
		Operador de Escavadeira							
		Operador de Pá carregadeira							
		Motorista de caçamba							
		Pintor							
		Serralheiro							
		Hh DO DIA							
CONSIDERAÇÕES		RESUMO DO EFETIVO							
		EFETIVO DO DIA							
		JORNADA DE TRABALHO							
		Hh DO DIA							
		Hh ACUMULADO							
OBSERVAÇÕES		EFETIVO EQUIPAMENTOS							
		TIPO				QTDE.			
		Veículo Leve							
		Caminhão Muncck							
		Caminhão Toco							
		Escavadeira							
		Pá carregadeira							
		Caçamba							
		Patrol							
		PC 200							
		Placa Vibratória							
GERENTE DE OBRA:		FISCALIZAÇÃO:							
Data: 28/03/2024		Data: 28/03/2024							

Tony Felix Andrade
Eng.º
CREA-BA: 052.017.77.8

Wendell Simões
13.749.775/0001-0
W&S ENGENHARIA LTDA
RUA ESTRELA PEREIRA, 806 - Galo
CEP: 41.110-000 - Salvador - Bahia



RELATÓRIO DIÁRIO DE OBRA				Data							
				S	T	Q	Q	X	S	S	D
CLIENTE: PREFEITURA MUNICIPAL DE SANTALUZ				EFETIVO PESSOAL							
OBJETO: CONSTRUÇÃO DA PRAÇA CÂNDIDO CARDOSO DA SILVA E PAVIMENTAÇÃO EM PARALELEPIPEDO NO POVOADO DE MUCAMBINHO											
CONTRATO Nº 011-2024		CONCORRÊNCIA PÚBLICA Nº 002-2023		RDO: 62		CATEGORIA				QTDE	
Condições Climáticas				MÃO DE OBRA INDIRETA							
SIMBOLOGIA				Gerente de Obra Engenheiro 1 Tec. de Segurança Aux Adm Mestre de obra Encarregado geral 1 Hh DO DIA MÃO DE OBRA DIRETA Topografo Auxiliar de topografia Pedreiro 2 Ajudante Geral 6 Calçeteiro 2 Carpinteiro Operador de Motosserra Motorista Montador Montador/Eletricista Eletricista Operador de Patrol Operador de Escavadeira Operador de Pá carregadeira Motorista de caçamba Pintor Serralheiro Hh DO DIA							
ATERRO PARA PRAÇA FUNDAÇÃO DO QUIOSQUE ASSENTAMENTO DE MEIO FIO DO CALÇAMENTO ATERRO PARA RECEBIMENTO DE PARALELO											
SERVIÇOS EXECUTADOS / OCORRÊNCIAS											
CONSIDERAÇÕES				RESUMO DO EFETIVO							
				EFETIVO DO DIA JORNADA DE TRABALHO Hh DO DIA Hh ACUMULADO							
OBSERVAÇÕES				EFETIVO EQUIPAMENTOS							
				TIPO QTDE. Veiculo Leve Caminhão Munck Caminhão Toco Escavadeira Pá carregadeira Caçamba Patrol PC 200 Placa Vibratória							
GERENTE DE OBRA:				FISCALIZAÇÃO:							
Data: 29/03/2024				Data: 29/03/2024							

Tony Felix Andrade
Engenheiro Civil
CREA-BR: 052.075.77.8

Wendel Simões Grog
15.749.775/0001-0
WENDEL S. ENGENHARIA LTDA
RUA ESTRELA PEREIRA, 800 - Centro
Cidade: MUCAMBINHO - PA
CEP: 56.225-000



RELATÓRIO DIÁRIO DE OBRA		Data						
		S	T	Q	Q	S	X	D
CLIENTE: PREFEITURA MUNICIPAL DE SANTALUZ		EFETIVO PESSOAL						
OBJETO: CONSTRUÇÃO DA PRAÇA CÂNDIDO CARDOSO DA SILVA E PAVIMENTAÇÃO EM PARALELEPIPEDO NO POVOADO DE MUCAMBINHO		CATEGORIA						
CONTRATO Nº 011-2024		CONCORRÊNCIA PÚBLICA Nº 002-2023		RDO: 63		QTDE		
Condições Climáticas	Manhã: (1)		Tarde: (1)		Noite: ()			MÃO DE OBRA INDIRECTA
SIMBOLOGIA	1- Tempo Bom 2- Chuva c/ cond. Trab. 3- Chuva s/ cond. Trab.							Gerente de Obra
SERVIÇOS EXECUTADOS / OCORRÊNCIAS								Engenheiro
SEM SERVIÇO								Tec. de Segurança
								Aux Adm
								Mestre de obra
								Encarregado geral
	Hh DO DIA							
MÃO DE OBRA DIRETA								Topografo
								Auxiliar de topografia
								Pedreiro
								Ajudante Geral
								Calceteiro
								Carpinteiro
								Operador de Motoserra
								Motorista
								Montador
								Montador/Eletricista
								Eletricista
								Operador de Patrol
								Operador de Escavadeira
								Operador de Pá carregadeira
								Motorista de caçamba
								Pintor
								Serralheiro
								Hh DO DIA
CONSIDERAÇÕES								RESUMO DO EFETIVO
								EFETIVO DO DIA
								JORNADA DE TRABALHO
								Hh DO DIA
								Hh ACUMULADO
OBSERVAÇÕES								EFETIVO EQUIPAMENTOS
								TIPO
								QTDE.
								Veiculo Leve
								Caminhão Munck
								Caminhão Toco
								Escavadeira
								Pá carregadeira
								Caçamba
								Patrol
								PC 200
								Placa Vibratória
GERENTE DE OBRA:				FISCALIZAÇÃO:				
Data: 30/03/2024				Data: 30/03/2024				

Tony Felix Almeida
 Engenheiro
 CREA Nº 111.242/7.3

Wendel Simões Greg
 15.749.778/0001-10
 ARM ENGENHARIA LTDA
 Rua Industrial Renato, 806 - Graças
 CEP: 10.100-000 - Santa Rita - RJ



RELATÓRIO DIÁRIO DE OBRA				Data						
				S	T	Q	Q	S	S	X
CLIENTE: PREFEITURA MUNICIPAL DE SANTALUZ				EFETIVO PESSOAL						
OBJETO: CONSTRUÇÃO DA PRAÇA CÂNDIDO CARDOSO DA SILVA E PAVIMENTAÇÃO EM PARALELEPIEDO NO POVOADO DE MUCAMBINHO				CATEGORIA						
CONTRATO Nº 011-2024				CONCORRÊNCIA PÚBLICA Nº 002-2023			RDO: 64			
Condições Climáticas				MÃO DE OBRA INDIRETA						
SIMBOLOGIA				MÃO DE OBRA DIRETA						
Manhã: (1) Tarde: (1) Noite: () 1- Tempo Bom 2 - Chuva c/ cond. Trab. 3- Chuva s/ cond. Trab. SERVIÇOS EXECUTADOS / OCORRÊNCIAS				Gerente de Obra Engenheiro Tec. de Segurança Aux Adm Mestre de obra Encarregado geral Hh DO DIA						
SEM SERVIÇO				Topógrafo Auxiliar de topografia Pedreiro Ajudante Geral Calceteiro Carpinteiro Operador de Motosserra Motorista Montador Montador/Eletricista Eletricista Operador de Patrol Operador de Escavadeira Operador de Pá carregadeira Motorista de caçamba Pintor Serralheiro Hh DO DIA						
CONSIDERAÇÕES				RESUMO DO EFETIVO						
				EFETIVO DO DIA JORNADA DE TRABALHO Hh DO DIA Hh ACUMULADO						
OBSERVAÇÕES				EFETIVO EQUIPAMENTOS						
				TIPO			QTDE.			
				Veículo Leve Caminhão Munck Caminhão Toco Escavadeira Pá carregadeira Caçamba Patrol PC 200 Placa Vibratória						
GERENTE DE OBRA:				FISCALIZAÇÃO:						
Data: 31/03/2024				Data: 31/03/2024						

Tony Felix A. ...
 Engenheiro
 CREA-BA: 0320 / 77.8

Wendel Simões G...
 13 749.779/0001-...
 ARY ENGENHARIA LTDA
 Av. Industrial Rômulo, 805 - Cande...
 CEP: 46.100-000 - Santana - Bahia

